

- EKSPLIKACIJA IR SUTARTINIAI ŽYMĖJIMAI**
- SKLYPO RIBA
 - I STATYBOS ETAPŲ DARBŲ ZONOS RIBA
 - II STATYBOS ETAPŲ DARBŲ ZONOS RIBA
 - PROJEKTUOJAMAS SPORTO IR LAISVALAIKIO KOMPLEKSAS (8.14) (I STATYBOS ETAPAS)
 - FUTBOLŲ AIKŠTĖ SU ĮRANGA IR LINIJOMIS - (II STATYBOS ETAPAS)
 - KREPŠINIO AIKŠTELĖ SU ĮRANGA IR LINIJOMIS (II STATYBOS ETAPAS)
 - LAUKO TENISO AIKŠTELĖS SU ĮRANGA IR LINIJOMIS (II STATYBOS ETAPAS)
 - PAPLŪDIMIO TINKLINIO AIKŠTELĖS SU ĮRANGA IR LINIJOMIS (II STATYBOS ETAPAS)
 - MINI GOLFO AIKŠTELĖ SU ĮRANGA (II STATYBOS ETAPAS)
 - "SKATE" PARKAS SU ĮRANGA (II STATYBOS ETAPAS)
 - ĮVAŽIAVIMAS Į SKLYPĄ
 - JEIMAS Į PASTATĄ
 - DEMONTAVIMAS
 - PROJEKTUOJAMA APSVIETIMO ATRAMA SU VIENU ŠVIESTUVU
 - PROJEKTUOJAMAS APSVIETIMO STULPAS
 - PROJEKTUOJAMA APSVIETIMO ATRAMA SU DVIEM ŠVIESTUVAIS
 - LATAKAS (PLOTIS 200 mm), SU JUOSTINĖMIS GROTELĖMIS, KLASĖ B125, PA-GF KOMPOZITAS (II STATYBOS ETAPAS) - 200 m
 - LATAKAS, SU CIUKUOTO PLIENO GROTELĖMIS, (I STATYBOS ETAPAS) - 44 m
 - TINKLINĖS KAMUOLIO GAUDYKLĖS, MEDŽIAGA - POLIPIROPILENAS, TINKLO STORIS - 3 mm, AKUTĖS DYDIS - 100x100mm (II STATYBOS ETAPAS) - 975 m²
 - KERTAMI/PERSODINAMI MEDŽIAI
 - PALIEKAMI/SODINAMI MEDŽIAI
 - SUOLIUKAI
 - DVIRAČIŲ STOVAI

BENDRI TECHNINIAI - EKONOMINIAI RODIKLIAI

Sklypo unikalus numeris	4400-1824-7228	4400-1809-3362
Sklypo plotas	33 600 m ²	9 400 m ²
Sklypo užstatymas	1637 m ²	-
Užstatymo tankumas	4,9%	-
Užstatymo intensyvumas	4,5%	-
Želdynų plotas	55,4 %	86,4 %

PROJEKTUOJAMOS PASTATO AŠIŲ SUSIKRITIMO KOORDINAČIŲ ŽINIARAŠTIS

KAMPAS AŠYSE	Y	X
1-A	589330.2588	6053258.5286
1'-J	589349.3516	6053292.5931
8-A	589366.5221	6053238.0015
7'-J	589385.9021	6053271.9035

UAB "NEMĖŽIO KOMPLEKSAS"
Vadovė: *Jasmina Dujel*

Et. Nr.	Įmonės pavadinimas	Data	V. Pavardė	Parasas
1	VISA Statybos skyrius			
2	AF Energetikos skyrius			
3	AF "TR" LP			
4	Vilniaus r. žemės ūkio skyrius			

Et. Nr.	Įmonės pavadinimas	Data	V. Pavardė	Parasas
1	VISA Statybos skyrius			
2	AF Energetikos skyrius			
3	AF "TR" LP			
4	Vilniaus r. žemės ūkio skyrius			

GeoGroup

Et. Nr.	Įmonės pavadinimas	Data	V. Pavardė	Parasas
1	VISA Statybos skyrius			
2	AF Energetikos skyrius			
3	AF "TR" LP			
4	Vilniaus r. žemės ūkio skyrius			

- PASTABOS:**
- Vykiant statybos darbus visus matmenis būtina tikslinti vietoje.
 - Statybos darbų rangovas, prieš pradėdamas vykdyti žemės darbus, privalo išsivyskinti inžinerinius tinklus eksploatuojančios organizacijos atstova.
 - Statybos darbai turi būti vykdomi griežtai pagal projektą, pasirašant nustatytą tvarką darbų aktus, vykdamas statybos priežiūrą vykdančių tarnybų reikalavimus, turint gaminių sertifikavimo arba kitus kokybę įrodančius dokumentus.
 - Šalia esamų požeminių komunikacijų žemės darbus vykdyti rankiniu būdu, nepažeidžiant jų. Pažeidus sutvarkyti.
 - Projekte numatyti reikalavimai medžiagoms, gaminiams, darbų vykdymui pagal turimus pradinis duomenis. Statybos metu atsiradus nenumatytiems aplinkyboms, šie reikalavimai gali būti patikslinti projekto vykdymo priežiūros metu.
 - Visos statybos ir apdailos medžiagos turi atitikti LR galiojančius priešgaisrinės saugos ir higienos reikalavimus bei turėti atitiktis sertifikatus.
 - Medžiai gali būti kertami tik darbų zonos ribose.
 - Medžiai, kurių vietoje nenumatoma statyti pastato ar kloti kietos dangos, išsaugomi.
 - Darbų zonos ribose naikinami visi krūmai ir menkaverčiai medžiai. Projekto vykdymo priežiūros metu projektuotojai gali patikslinti zoną, kurioje reikia naikinti krūmus ir menkaverčius medžius, už brėžinį nustatytos darbų zonos ribų.
 - Vertingi medžiai iki 100 mm skersmens privalo būti persodinti kitose sklypo vietose.
 - Medžių vertingumą derinti projekto vykdymo priežiūros metu su projekto autoriais.

KVAL. PATV. DOK. NR.	PRC	UAB "Projektų rengimo centras", Vokietų g. 24 Vilnius, LT-01130 Tel. (8 5) 21 4672	STATYBOS PROJEKTO PAVADINIMAS: SPORTO PASKIRTIES PASTATO (7.14) SKAIDIŲ K. NEMĖŽIO SEN. VILNIAUS R. (SKL.KAD.NR. 4162/0400/163) IR KITOS PASKIRTIES INŽINERINIŲ STATINIŲ (12.1) SKAIDIŲ K. NEMĖŽIO SEN. VILNIAUS R. (SKL.KAD.NR. 4162/0400/164) STATYBOS PROJEKTAS
A 1486	SPV I. MAKAROV	UAB "Tiki forma", Vokietų g. 24 Vilnius, LT-01130 Tel. (8 5) 21 9888	STATYBOS PROJEKTO ŽYMOJIMAS: SPORTO PASKIRTIES PASTATAS
A 295	SPDV J. FISERIS		DOCUMENTO PAVADINIMAS: SKLYPO PLANAS, M 1:500
	ARCH. E. SEGŽDA		LUBA 0
	ARCH. D. GAVĖNĖ		
KALBA	STATYBOS ĮRANGA UŽSAUKTAS		DOCUMENTO ŽYMOJIMAS: PRC-16-524-TP-SP-B2
LT	VILNIAUS RAJONO SAVIVALDYBĖS ADMINISTRACIJA		LAPAS 1

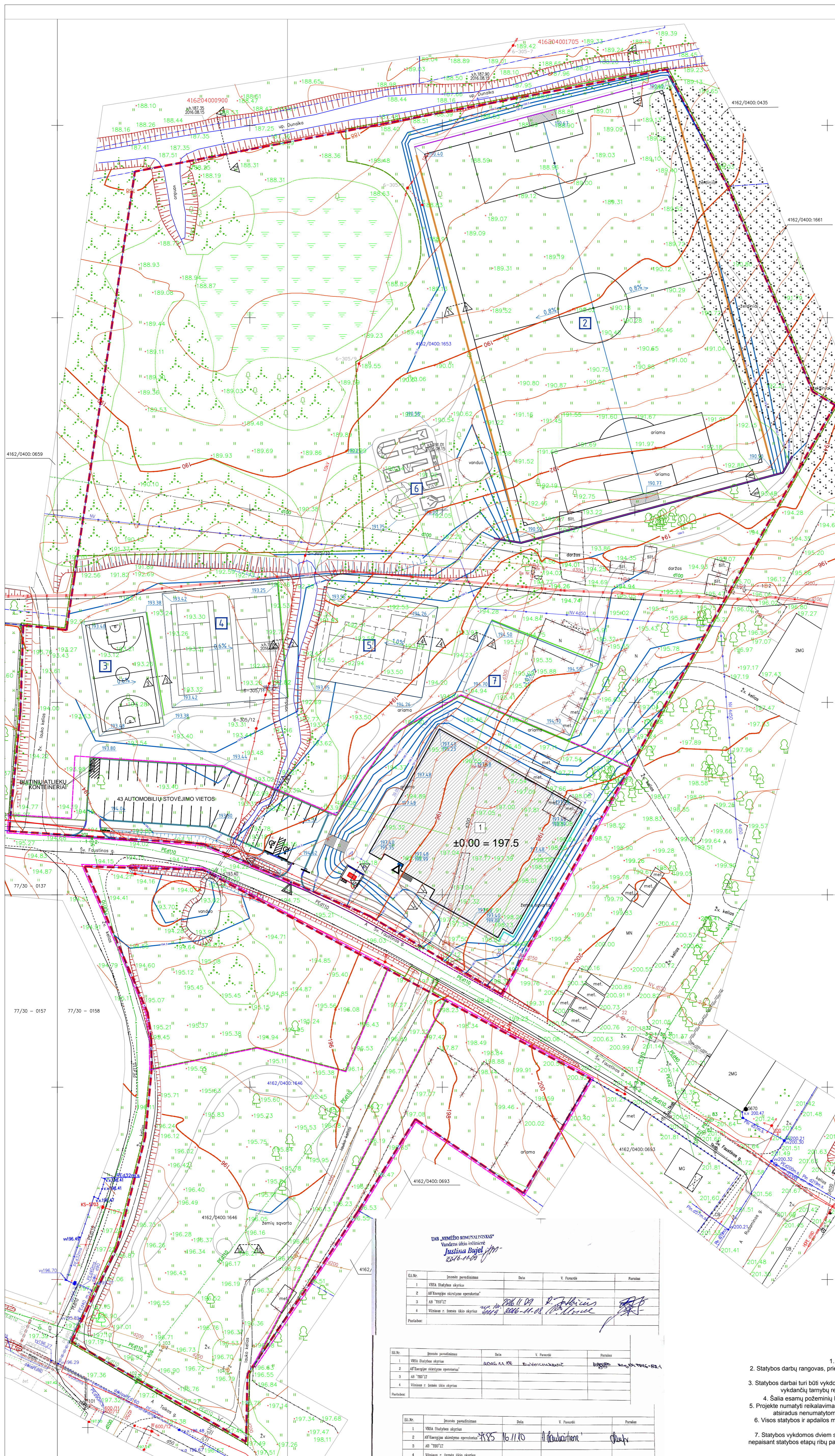
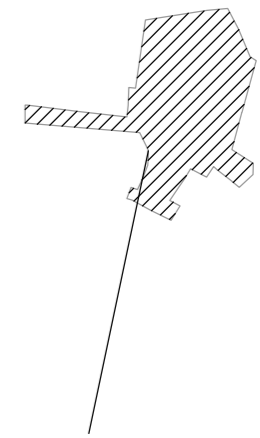

- EKSPLIKACIJA IR SUTARTINIAI ŽYMĖJIMAI**
- SKLYPO RIBA
 - I STATYBOS ETAPŲ DARBŲ ZONOS RIBA
 - II STATYBOS ETAPŲ DARBŲ ZONOS RIBA
 - 1 PROJEKTUOJAMAS SPORTO IR LAISVALAIKIO KOMPLEKSAS (8.14) (I STATYBOS ETAPAS)
 - 2 FUTBOLŲ AIKŠTĖ SU ĮRANGA IR LINIJOMIS - (II STATYBOS ETAPAS)
 - 3 KREPŠINIO AIKŠTELĖ SU ĮRANGA IR LINIJOMIS (II STATYBOS ETAPAS)
 - 4 LAUKO TENISO AIKŠTELĖS SU ĮRANGA IR LINIJOMIS (II STATYBOS ETAPAS)
 - 5 PAPLŪDIMIO TINKLINIO AIKŠTELĖS SU ĮRANGA IR LINIJOMIS (II STATYBOS ETAPAS)
 - 6 MINI GOLFO AIKŠTELĖ SU ĮRANGA (II STATYBOS ETAPAS)
 - 7 "SKATE" PARKAS SU ĮRANGA (II STATYBOS ETAPAS)
 - ĮVAŽIAVIMAS Į SKLYPĄ
 - ĮEJIMAS Į PASTATĄ
 - 150.50 PROJEKTO ALTIITUDE
 - 150.45 ESAMA ALTIITUDE
 - 174.0 PROJEKTUOJAMOS IZOGIPSĖS
 - NAIKINAMOS IZOGIPSĖS
 - DRENAŽINIAI VAMZDŽIAI (MATMENIS TIKSLINTI INŽINERINĖSE DALYSE) (II STATYBOS ETAPAS)
 - LATAKAS (PLOTIS 200 mm), SU JUOSTINĖMIS GROTELĖMIS, KLASĖ B125, PA-GF KOMPOZITAS (II STATYBOS ETAPAS) - 200 m
 - LATAKAS, SU CIUKUOTO PLIENO GROTELĖMIS, (I STATYBOS ETAPAS) - 44 m
 - TINKLINĖS KAMUOLIO GAUDYKLĖS, MEDŽIAGA - POLIPROPILENAS, TINKLO STORIS - 3 mm, AKUTĖS DYDIS - 100x100mm (II STATYBOS ETAPAS) - 975 m²

43 AUTOMOBILIŲ STOVĖJIMO VIETOS

77/30 - 0157 77/30 - 0158

UAB "NEMĖŽIO SEN. VILNAUS R."
 Justina Buželė
 2016-11-08

Sl. Nr.	Įrašo pavadinimas	Data	V. Pavardė	Parašas
1	VRSI Statybos skyriaus			
2	AF Energetikos skyriaus operatoriaus			
3	AB "TSD" LT			
4	Vilniaus r. žemės ūkio skyriaus			

Sl. Nr.	Įrašo pavadinimas	Data	V. Pavardė	Parašas
1	VRSI Statybos skyriaus			
2	AF Energetikos skyriaus operatoriaus			
3	AB "TSD" LT			
4	Vilniaus r. žemės ūkio skyriaus			

Sl. Nr.	Įrašo pavadinimas	Data	V. Pavardė	Parašas
1	VRSI Statybos skyriaus			
2	AF Energetikos skyriaus operatoriaus			
3	AB "TSD" LT			
4	Vilniaus r. žemės ūkio skyriaus			

Geogroup logo and project details.

UAB "Geo group" Vilniaus m. Senovės g. 5, tel.: +370 6 230 0000

Objekto Nr. MASTELIS, Lapas/Lapų, Data 2016.09.02

- PASTABOS:**
- Vykdyti statybos darbus visus matmenis būtina tikslinti vietoje.
 - Statybos darbų rangovas, prieš pradėdamas vykdyti žemės darbus, privalo išsiskviesti inžinerinius tinklus eksploatuojančios organizacijos atstovą.
 - Statybos darbai turi būti vykdomi griežtai pagal projektą, pasirašant nustatytą tvarką darbų aktus, vykdydami statybos priežiūrą vykdančių tarnybų reikalavimus, turint gaminių sertifikavimo arba kitus kokybę įrodančius dokumentus.
 - Šalia esamų požeminių komunikacijų žemės darbus vykdyti rankiniu būdu, nepažeidžiant jų. Pažeidus sutarkyti.
 - Projekte numatyti reikalavimai medžiagoms, gaminiams, darbų vykdymui pagal turimus pradinus duomenis. Statybos metu atsiradus nenumatytiems aplinkybėms, šie reikalavimai gali būti patikslinti projekto vykdymo priežiūros metu.
 - Visos statybos ir apdailos medžiagos turi atitikti LR galiojančius priešgaisrinės saugos ir higienos reikalavimus bei turėti atitiktis sertifikatus.
 - Statybos vykdomos dviem statybos etapais (kaip pažymėta brėžinyje), planavimas numatomas I statybos etapo metu, nepaisant statybos etapų ribų pažymėtų brėžinyje, abiejose sklypuose (I statybos etapo metu paruošiamas žemės paviršiaus lygis II statybos etapui).

KVAL. PATV. DOK. NR. A 1488	UAB "Projektų rengimo centras", Zamaitės g. 21, Vilnius, LT-01130, Tel. (8) 521 4672	SPORTO PASKIRTIES PASTATŲ ORGANIZACIJOS ATSTOVŲ
SPV. I. MAKAROV	UAB "Tiki forma", Vokietų g. 24, Vilnius, LT-01130, Tel. (8) 521 9888	SPORTO PASKIRTIES PASTATAS
SPV. J. FISERIS, ARCH. E. SEGŽDA, ARCH. D. GAVĖNĖ		SKLYPO VERTIKALUS PLANAS, M 1:500
KALBA LT	VILNAUS RAJONO SAVIVALDYBĖS ADMINISTRACIJA	PRC16-524-TP-SP-B3

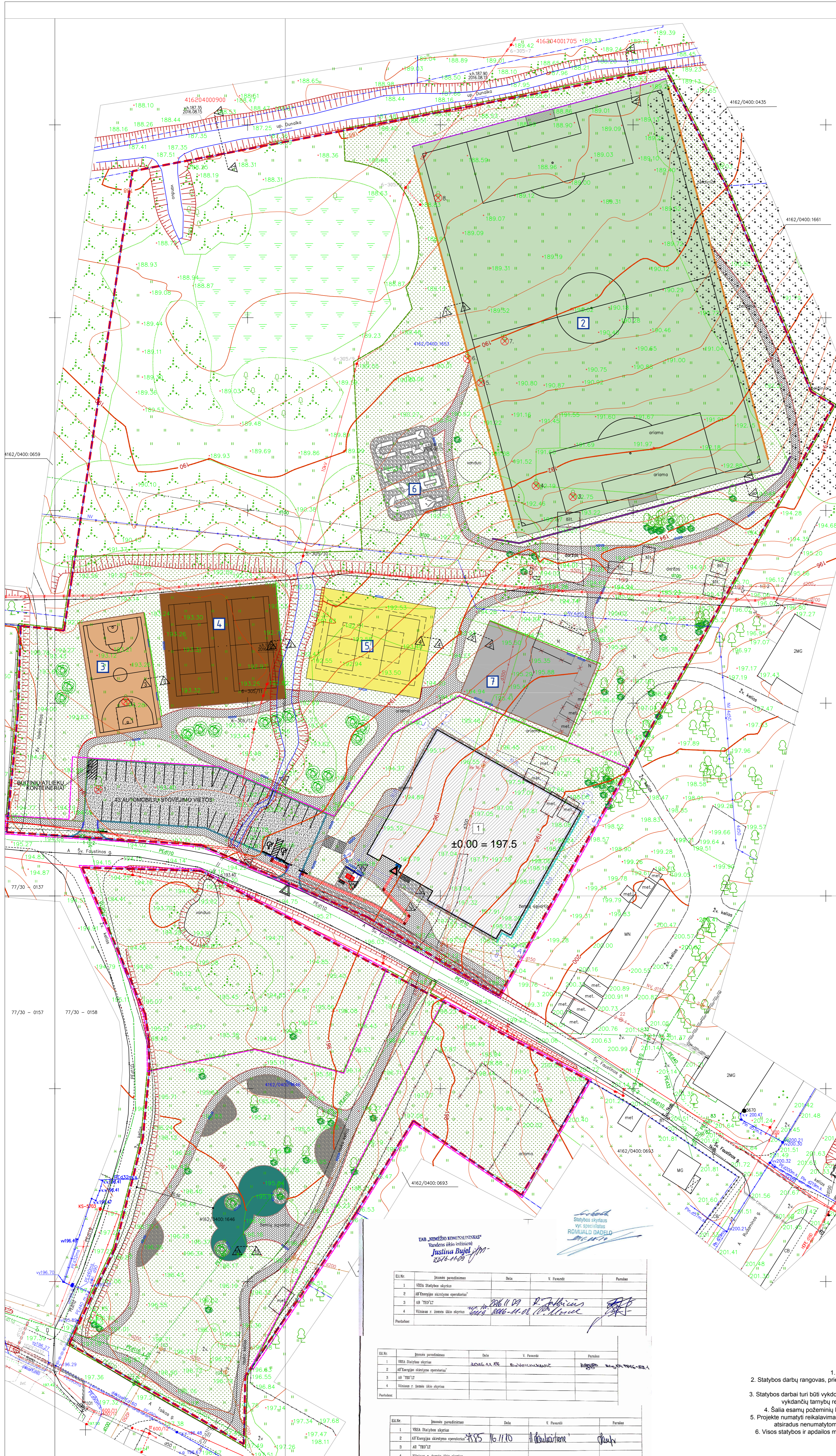
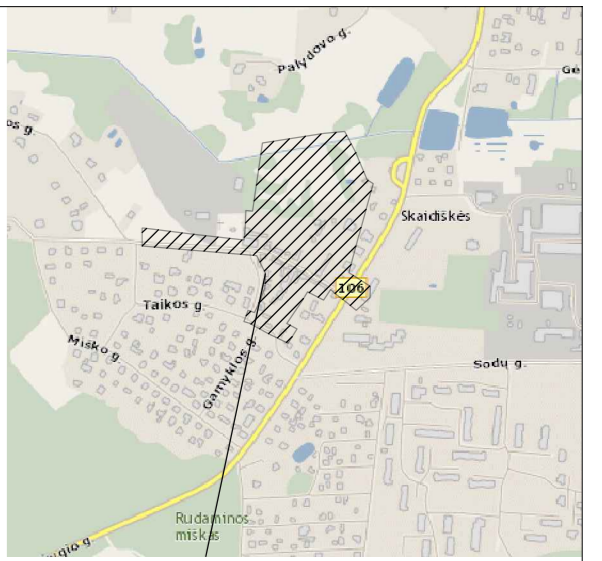

EKSPLIKACIJA IR SUTARTINIAI ŽYMĖJIMAI

- Legend items including: SKLYPO RIBA, I STATYBOS ETAPŲ DARBŲ ZONOS RIBA, II STATYBOS ETAPŲ DARBŲ ZONOS RIBA, PROJEKTUOJAMAS SPORTO IR LAISVALAIKIO KOMPLEKSAS (8.14) (I STATYBOS ETAPAS), FUTBOLŲ AIKŠTĖ SU ĮRANGA IR LINIJOMIS - (II STATYBOS ETAPAS), KREPŠINIO AIKŠTELĖ SU ĮRANGA IR LINIJOMIS (II STATYBOS ETAPAS), LAUKO TENISO AIKŠTELĖS SU ĮRANGA IR LINIJOMIS (II STATYBOS ETAPAS), PAPLŪDIMO TINKLINIO AIKŠTELĖS SU ĮRANGA IR LINIJOMIS (II STATYBOS ETAPAS), MINI GOLFO AIKŠTELĖ SU ĮRANGA (II STATYBOS ETAPAS), "SKATE" PARKAS SU ĮRANGA (II STATYBOS ETAPAS), ĮVAŽIAVIMAS Į SKLYPĄ, ĮEJIMAS Į PASTATĄ, DEMONTAVIMAS, PROJEKTUOJAMA APŠVIETIMO ATRAMA SU VIENU ŠVIESTUVU, PROJEKTUOJAMA APŠVIETIMO STULPAS, PROJEKTUOJAMA APŠVIETIMO ATRAMA SU DVIEM ŠVIESTUVAIS, ASFALTO DANGA (ANT NAUJŲ PASLUKŠNIŲ; ŽŪR. PŪVŲ PER DANGAS) - 1020 m² (I STATYBOS ETAPAS), BETONINĖS TRINKLĖS 60x100x200cm (ANT NAUJŲ PASLUKŠNIŲ; ŽŪR. PŪVŲ PER DANGAS) - 531 m² (I STATYBOS ETAPAS), GAMTINIAI AKMENUKAI h: 1648 (ANT NAUJŲ PASLUKŠNIŲ; ŽŪR. PŪVŲ PER DANGAS) - 280 m² (I STATYBOS ETAPAS), 625 m² (II STATYBOS ETAPAS), VEJOS BORTAI RAUDONOS SPALVOS (80x200x100) ANT BETONINIO PAMATO - 480 m (II STATYBOS ETAPAS), UŽSĖJAMA VEJA - 6160 m² (II STATYBOS ETAPAS), 13910 m² (II STATYBOS ETAPAS), NAUJAI ĮRENGIAMA DIRBTINĖS VEJOS FUTBOLŲ AIKŠTĖ SU ĮRANGA IR LINIJOMIS - 7140 m² (II STATYBOS ETAPAS), NAUJAI ĮRENGIAMA DIRBTINĖS SPORTINĖS DANGOS KREPŠINIO AIKŠTELĖ SU ĮRANGA IR LINIJOMIS - 510 m² (II STATYBOS ETAPAS), NAUJAI ĮRENGIAMOS SKALDYTŲ PLYTŲ DANGOS LAUKO TENISO AIKŠTELĖS SU ĮRANGA IR LINIJOMIS - 893 m² (II STATYBOS ETAPAS), NAUJAI ĮRENGIAMOS SMĖLIO DANGOS PAPLŪDIMO TINKLINIO AIKŠTELĖS SU ĮRANGA IR LINIJOMIS - 720 m² (II STATYBOS ETAPAS), NAUJAI ĮRENGIAMOS GUMINĖS DANGOS VAIKŲ ŽAIDIMŲ AIKŠTELĖ SU ĮRANGA - 237 m² (II STATYBOS ETAPAS), NAUJAI ĮRENGIAMOS SMULKAUS ASFALTO DANGOS "SKATE" PARKAS SU ĮRANGA - 600 m² (II STATYBOS ETAPAS), VEDIMO PAVIRŠIAI ŽMONĖMS SU NEGALIA - 30 m² (I STATYBOS ETAPAS), ĮSPĖJIAMIEJI PAVIRŠIAI ŽMONĖMS SU NEGALIA - 3 m² (I STATYBOS ETAPAS), GATVĖS BORTAI (150x300x100) ANT BETONINIO PAMATO - 166 m (I STATYBOS ETAPAS), VEJOS BORTAI (80x200x100) ANT BETONINIO PAMATO - 3.83 m (I STATYBOS ETAPAS), 1554 m (II STATYBOS ETAPAS), ĮVAŽIAVIMO BORTAI (100x220x150) ANT BETONINIO PAMATO - 12 m (I STATYBOS ETAPAS), LATAKAS (PLOTIS 200 mm), SU JUOSTINĖMIS GROTELĖMIS, KLASE B125, PA-GF KOMPOZITAS (II STATYBOS ETAPAS) - 200 m, LATAKAS, SU CIUKUOTO PIENO GROTELĖMIS, (I STATYBOS ETAPAS) - 44 m, TINKLINĖS KAMUOLIO GAUDYKLĖS, MEDŽIAGA - POLIPROPILENAS, TINKLO STORIS - 3 mm, AKUTĖS DYDIS - 100x100mm (II STATYBOS ETAPAS) - 975 m², KERTAMI/PERSODINAMI MEDŽIAI, PALIEKAMI/SODINAMI MEDŽIAI, SUOLIUKAI, DVIRAČIŲ STOVAI, DRENAŽINIAI VAMZDŽIAI (MATMENIS TIKSLINTI INŽINERINĖSE DALYSE) (II STATYBOS ETAPAS)

Approval tables with columns: Eil. Nr., Įrašo pavadinimas, Data, V. Pavardė, Parašas. Includes signatures and dates for various stages of the project.

PASTABOS: 1. Vykant statybos darbus visus matmenis būtina tikslinti vietoje. 2. Statybos darbų rangovas, prieš pradėdamas vykdyti žemes darbus, privalo išsikviesti inžinerinius tinklus eksploatuojančios organizacijos atstovą. 3. Statybos darbai turi būti vykdomi griežtai pagal projektą, pasirašant nustatytą tvarka darbų aktus, vykdamas statybos priežiūrą vykdančių tarnybų reikalavimus, turint gaminių sertifikavimo arba kitus kokybę įrodančius dokumentus. 4. Šalia esamų požeminių komunikacijų žemes darbus vykdyti rankiniu būdu, nepažeidžiant jų. Pažeidus sutarkyti. 5. Projekte numatyti reikalavimai medžiagoms, gaminiams, darbų vykdymui pagal turimus pradinis duomenis. Statybos metu atsiradus nenumatytiems aplinkybėms, šie reikalavimai gali būti patikslinti projekto vykdymo priežiūros metu. 6. Visos statybos ir apdailos medžiagos turi atitikti LR galiojančius priešgaisrinės saugos ir higienos reikalavimus bei turėti atitiktis sertifikatus.

Project information block including: KVAL. PATV. DOK. NR., A 1488, SPV. I. MAKAROV, UAB "Projekto rengimo centras", UAB "Tiki forma", VILNIAUS RAJONO SAVIVALDYBĖS ADMINISTRACIJA, and other administrative details.

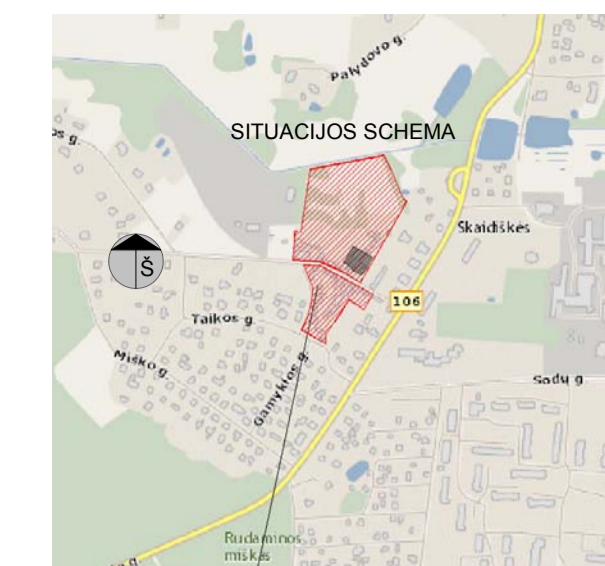

SUTARTINIAI ŽYMĖJIMAI:

- Daugiasluksnė plokštė
- Mūro siena su apšilimu
- Mūras sienos ir pertvaros
- Karkasinės gipskartonio pertvaros

Pirmo aukšto patalpų eksploikacija

Numeris	Pavadinimas	Plotas
01	SPORTO SALE	936.03 m ²
02	INVENTORIAUS PAT.	16.89 m ²
03	ELEKTROS ĮVADO PAT.	2.28 m ²
04	ŠILUMOS MAZGAS	15.94 m ²
05	MOTERŲ SAN. MAZGO TAMBŪRAS	5.13 m ²
05.1	MOTERŲ SAN. MAZGAS	4.83 m ²
06	VYRŲ SAN. MAZGO TAMBŪRAS	5.13 m ²
06.1	VYRŲ SAN. MAZGAS	4.83 m ²
07	HOLAS	36.17 m ²
08	TAMBŪRAS	5.54 m ²
09	SPORTININKŲ PERSIRENGIMO PAT. (VYRU)	14.70 m ²
09.1	SAN. MAZGAS	2.43 m ²
09.2	DUŠINĖ	5.70 m ²
10	SPORTININKŲ PERSIRENGIMO PAT. (VYRU)	14.70 m ²
10.1	SAN. MAZGAS	5.39 m ²
10.2	DUŠINĖ	5.69 m ²
11	SPORTININKŲ PERSIRENGIMO PAT. (VYRU)	16.47 m ²
11.1	SAN. MAZGAS	4.24 m ²
11.2	DUŠINĖ	5.62 m ²
12	SPORTININKŲ PERSIRENGIMO PAT. (MOTERŲ)	16.47 m ²
12.1	SAN. MAZGAS	4.24 m ²
12.2	DUŠINĖ	5.62 m ²
13	SPORTININKŲ PERSIRENGIMO PAT. (MOTERŲ)	14.70 m ²
13.1	SAN. MAZGAS	5.39 m ²
13.2	DUŠINĖ	5.70 m ²
14	SPORTININKŲ PERSIRENGIMO PAT. (MOTERŲ)	14.70 m ²
14.1	SAN. MAZGAS	2.90 m ²
14.2	DUŠINĖ	5.69 m ²
15	UŽSIEMIMŲ PAT.	89.83 m ²
16	UŽSIEMIMŲ PAT.	81.08 m ²
17	UŽSIEMIMŲ PAT.	72.62 m ²
18	POILSIO PAT.	11.98 m ²
19	KORIDORIUS	66.99 m ²
20	VANDENS ĮVADO PAT.	9.14 m ²
22	SERVERINĖ	2.28 m ²
23	VALYTOJOS PAT.	2.65 m ²
VIŠO:		1519.72 m ²

PASTABOS:

- Malmensys duoti milimetrais;
- Projektuojamo pastato ±0.00 altitudė priimta pirmo aukšto grindų lygis ir yra 197.5;
- Prieš užsakant apdailos medžiagas ir gaminius (tąp, spalvą ir t. t.) būtina suderinti su projektu autoriumi, statinio autorinės priežiūros metu;
- Reikalavimus langams, lauko durims ir garažų vartams žiūr. šių gaminių žiniaraščiuose ir techninėse specifikacijose;
- Įrengtos ativaros turi atitikti STR 2.01.07.2003 "PASTATŲ VIDAUŠ IR IŠORĖS APLINKOS APSAUGA NUO TRIUKŠMO" reikalavimus;
- Įrengtos ativaros turi atitikti STR 2.05.01.2005 "PASTATŲ ATITVARŲ ŠILUMINE TECHNIKA" reikalavimus. Projektuojamo pastato energetinė klasė A;
- Šachtose esančių inžinerinių tinklų stovų vietas, kiekį ir specifikacijas žiūrėti projekto vandentiekio ir nuotekų šalinimo, šildymo - vėdinimo, elektrotechnikos, elektroninių ryšių ir kt. dalyse;
- Atsiradus nesutapimams pastato inžineriniuose tinkluose tarp architektūrinės ir inžinerinių dalių, reikia vadovautis atitinkamos inžinerinės dalies projektu, kuriame ir yra suprojektuoti šie inžineriniai tinklai;
- Ties skirtingo mūro (gipskartonio - plytų mūro ir pan.) atitvarų sandūroms, ativaros mūrijamos taip, kad padarius atitvarų apdailą, jos paviršius būtų vieningas ir lygus visos ativaros plote. Turi būti naudojamos specialios priemonės, kad neatirasėtų apdailos įtrūkimai skirtingų medžiagų sienų ir pertvarų sandūrinėse vietose;
- Gipskartonio pertvaras montuoti pagal gamintojo reikalavimus (pvz.: san. mazuose naudoti drėgmei atsparius ir t.t.);
- Inžinerinių tinklų angos pertvarose projekte nenumatomos - jos daromos statybv. metu jau įrengtose pertvarose;
- Elektrios ir ryšių instaliacijai vagos sienose ir pertvarose projekte nenumatomos, vagos daromos statybv. metu jau išmūrytose sienose ir pertvarose;
- Inžinerinių tinklų šachtos turi būti sandariai užtaisomos ties kiekvienu aukšto perdangomis, kad tarp inž. tinklų stovų neliktų tarpų;
- Šildymo, vėdinimo, vandentiekio - nuotekų ir kt. inž. tinklų angos sienose ir pertvarose turi būti sandariai užtaisomos paklojus komunikacijas;
- Horizontalios vėdinimo ortakiai patalpose montuojami prie pat perdangos apačios ir turi būti aptaisyti atspariu drėgmei gipskartonio ant karkaso arba palikti atviri (žr. apdailos planus);
- Nuotekų vamzdžiai nuo unitazų iki stovų klojami visų perdangų plokštėse, turi būti tinkamai izoliuoti garso izoliacija, o visų vamzdžių esančios grindys pakeliamos per reikiamą aukštį;
- Vidaus laiptinių turėklai turi būti iš nerūdijančio plieno, įrengiami pagal pasirinkto gamintojo darbo brėžinius. Turėklų aukštis ne mažiau kaip 0.9m;
- Atitvarų sudėtinųjų sluoksnių detales ir įrengimo mazgus žiūr. projekto konstrukcinėje dalyje;
- Prie kiekvieno įėjimo į pastatą suformuojamas trinkelis dangos pakėlimas iki durų apatinės altitudės;
- Išorės palangių, parapetų ir cokolio apskardavimo spalva - RAL;
- PROJEKTAS ATITINKA STATYBOS NORMAS, HIGIENOS, PRIEŠGAISRIŠNIUS REIKALAVIMUS;
- PROJEKTO SPRENDINIUS GALIMA KEISITI TIK GAVUS PROJEKTO AUTORIAUS SUTIKIMĄ;
- PROJEKTAS DETALIZUOJAMAS DARBO PROJEKTO RENGIMO METU.

Atleistas Nr.: 6537	UAB "Projektų rengimo centras" Zemėlinės g. 21, Vilnius Tel. (8 5) 221 4672	STATINIO PROJEKTO PAVADINIMAS: SPORTO PASKIRTIES PASTATO (7.14) SKAIDIŠKŲ K., NEMĖŽIO SEN., VILNIAUS R., (SKL.KAD.NR. 4162/040-1653) IR KITOS PASKIRTIES INŽINERINIŲ STATINIŲ (12) SKAIDIŠKŲ K., NEMĖŽIO SEN., VILNIAUS R., SKL.KAD.NR. 4162/040-1649) STATYBOS PROJEKTAS
A 1486 SPV	J. Makarov	STATINIO PAVADINIMAS: SPORTO PASKIRTIES PASTATAS
A295 SPDV	J. Fišeris	DOKUMENTO PAVADINIMAS: Pirmo aukšto planas
Arch.	E. Šeigžda	M:1:100
Arch.	D. Gavenė	Lapas Lapų
KALBA: LT	STATYTOJAS: VILNIAUS RAJONO SAVIVALDYBĖ	DOKUMENTO ŽYMŲ: PRC16-524-TP-SA-01

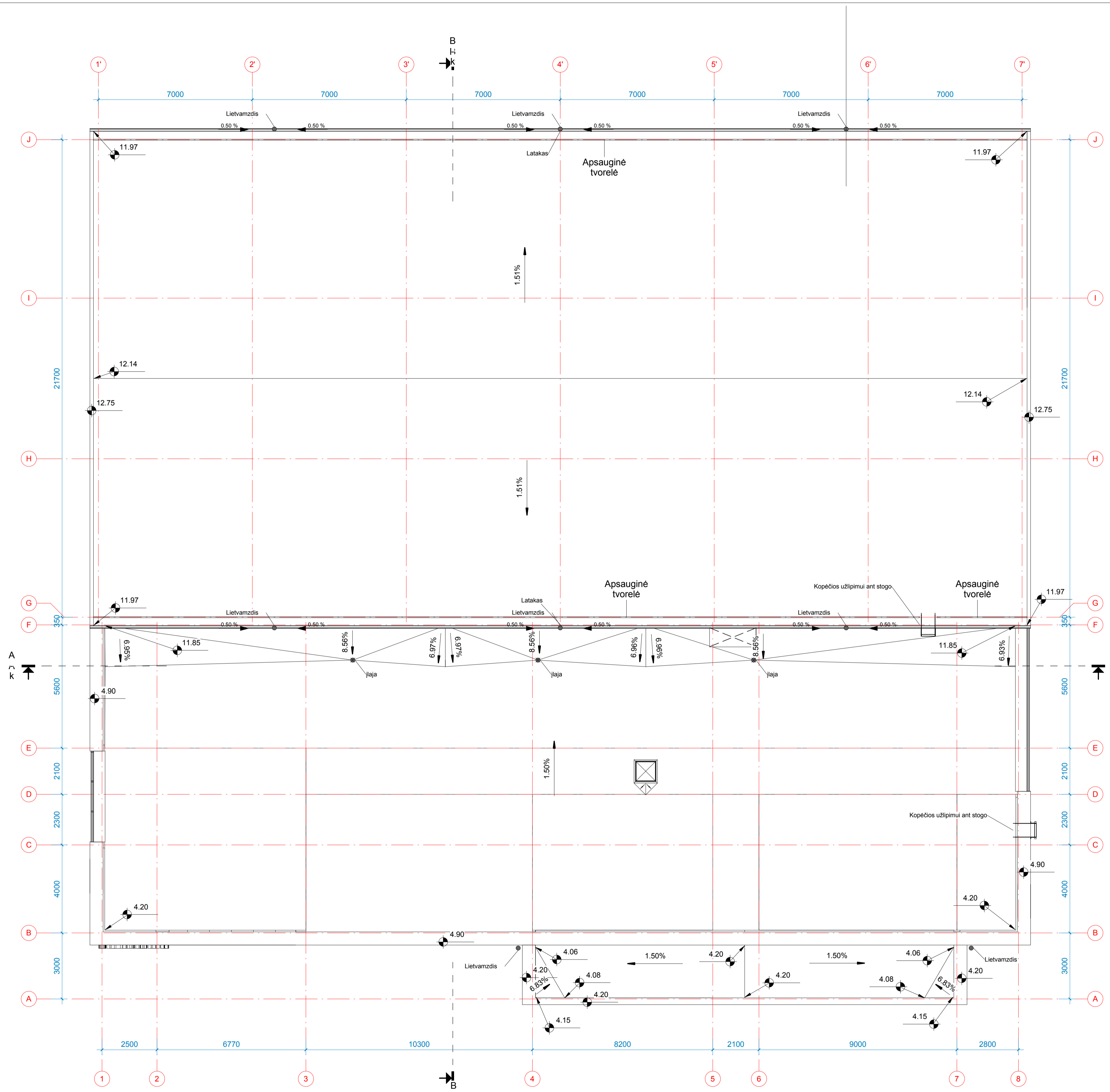

- PASTABOS:
1. Matmenys duoti milimetrais;
 2. Projektuojamo pastato ± 0.00 altitudė priimta pirmo aukšto grindų lygis ir yra 197.5;
 3. Prieš užsąkant apdailos medžiagas ir gaminius (tąp., spalvą ir t.t.) būtina suderinti su projekto autoriumi, statinio autorinės priežiūros metu;
 4. Šachtose esančių inžinerinių tinklų stovų vietas, kiekį ir specifikacijas žiūrėti projekto vandentiekio ir nuotekų šalinimo, šildymo - vėdinimo, elektrotechnikos, elektroninių ryšių dalyse;
 5. Atsiradus nesutapimams pastato inžineriniuose tinkluose tarp architektūrinės ir inžinerinių dalių, reikia vadovautis atitinkamos inžinerinės dalies projektu, kuriame ir yra suprojektuoti šie inžineriniai tinklai;
 6. Inžinerinių tinklų šachtos turi būti sandariai užtaisomos ties kiekvieno aukšto perdangomis, kad tarp inž. tinklų stovų neliktų tarpų;
 7. Atitvarų sudėtinis sluoksnis detalias ir įrengimo maazgus žiūr. projekto konstrukcinėje dalyje;
 8. Įrengiant stogą privaloma vadovautis STR 2.05.02:2008 "STATINIŲ KONSTRUKCIJŲ. STOGAI" reikalavimais;
 9. Visi parapetai turi būti apskardinami, spalva - RAL;
 10. Stogo įrengimo detalias žiūr. TP SK dalį;
 11. Parapetų apskardinimo spalva - RAL;
 12. PROJEKTAS ATITINKA STATYBOS NORMAS, HIGIENOS, PRIEŠGAISRINIUS REIKALAVIMUS;
 13. PROJEKTO SPRENDINIUS GALIMA KEISTI TIK GAVUS PROJEKTO AUTORIAUS SUTIKIMĄ;
 14. PROJEKTAS DETALIZUOJAMAS DARBO PROJEKTO RENGIMO METU.

Atestato Nr.: 5637		UAB "Projektų rengimo centras" Žemaičių g. 21, Vilnius Tel. (8 5) 221 4672		STATINIO PROJEKTO PAVADINIMAS: SPORTO PASKIRTIES PASTATO (7 14) SKAIDIŠKIŲ K., NEMEZIO SEN., VILNIAUS R., (SKL. KAD. NR. 4162/0400-1653) IR KITOS PASKIRTIES INŽINERINŲ STATINIŲ (12.) SKAIDIŠKIŲ K., NEMEZIO SEN., VILNIAUS R., (SKL. KAD. NR. 4162/0400-1646) STATYBOS PROJEKTAS	
A 1486 SPV		J. Makarov		SPORTO PASKIRTIES PASTATAS	
A295 SPDV		J. Fišeris		DOKUMENTO PAVADINIMAS: Stogo planas	
Arch. E. Šeigžda		2016		M1:100	
Arch. D. Givėnė		2016		Lapas 1	
KALBA: LT		VILNIAUS RAJONO SAVIVALDYBĖ		DOKUMENTO ŽYMŲ: PRC16-524-TP-SA-02	

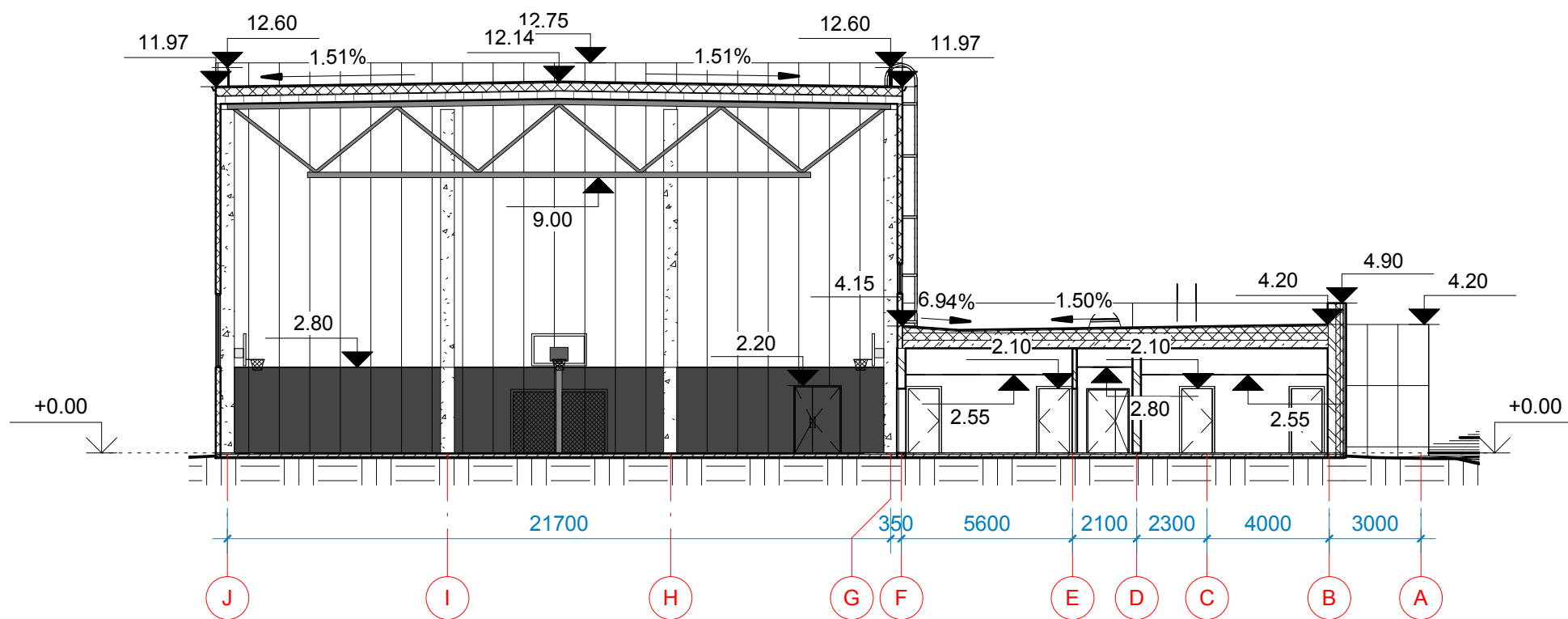
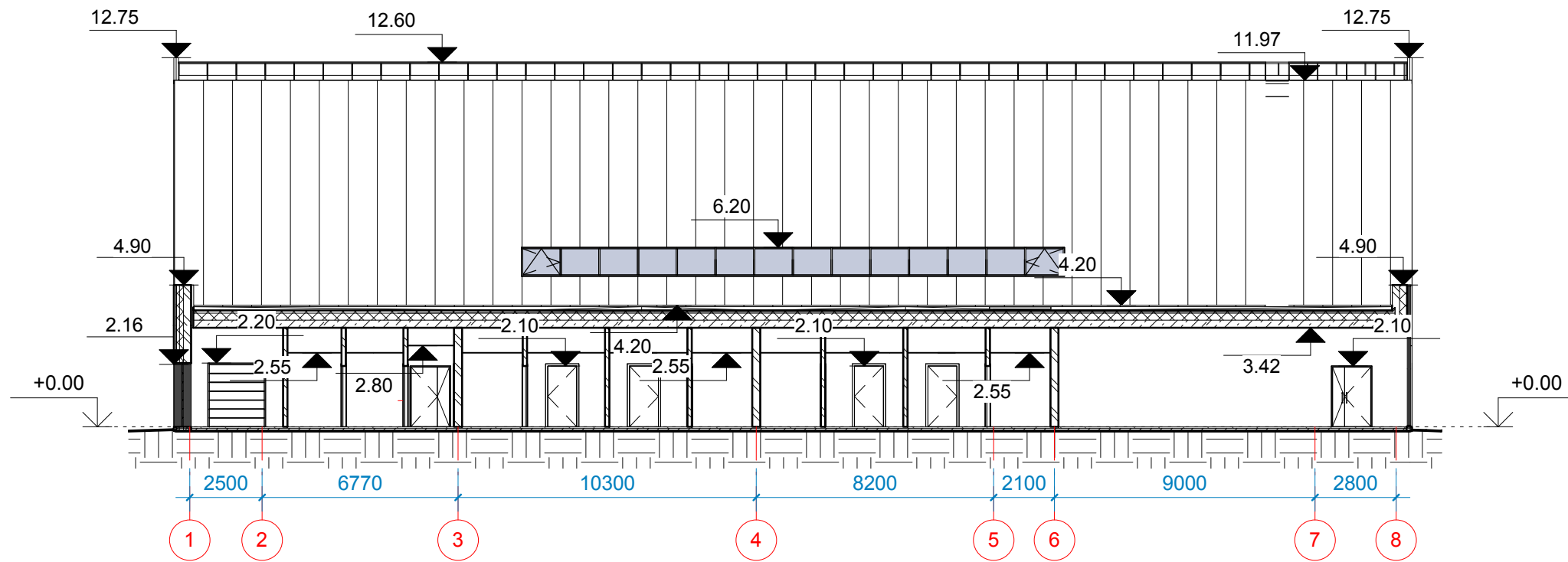

PASTABOS:

1. Matmenys duoti milimetrais;
2. Projektuojamo pastato ± 0.00 altitudė priimta pirmo aukšto grindų lygis ir yra 197,5;
3. Pjūviuose ir fasaduose langų, lauko durų ir vartų altitudės duotos mūro angų, neįvertinus apšiltinimo užleidimo;
4. Atitvarų įrengimo detales žiūr TP SK dalyje;
5. Fasadinis ir cokolinis tinkas turi būti pirmos atsparumo smūgiams kategorijos;
6. **PROJEKTAS ATITINKA STATYBOS NORMAS, HIGIENOS, PRIEŠGAISRINIUS REIKALAVIMUS;**
7. **PROJEKTO SPRENDINIUS GALIMA KEISTI TIK GAVUS PROJEKTO AUTORIAUS SUTIKIMĄ;**
8. **PROJEKTAS DETALIZUOJAMAS DARBO PROJEKTO RENGIMO METU.**

Atestato Nr.: 5637	PRC PROJEKTŲ RENGIMO CENTRAS	UAB "Projektų rengimo centras" Žemaitės g. 21, Vilnius Tel. (8 5) 231 4672	STATINIO PROJEKTO PAVADINIMAS: „SPORTO PASKIRTIES PASTATO (7.14) SKAIDIŠKIŲ K., NEMĖŽIO SEN., VILNIAUS R., (SKL.KAD.NR. 4162/0400:1653) IR KITOS PASKIRTIES INŽINERINIŲ STATINIŲ (12.) SKAIDIŠKIŲ K., NEMĖŽIO SEN., VILNIAUS R., (SKL.KAD.NR. 4162/0400:1646) STATYBOS PROJEKTAS“	
A 1486 SPV	I. Makarov	2016	SPORTO PASKIRTIES PASTATAS	
A295	SPDV J. Fišeris Arch. E. Šegžda Arch. D. Gavėnė	2016 2016 2016	DOKUMENTO PAVADINIMAS: Pjūviai M:200	
KALBA	STATYTOJAS IR (ARBA) UŽSAKOVAS: LT VILNIAUS RAJONO SAVIVALDYBĖ	DOKUMENTO ŽYMUO: PRC16-524-TP-SA-03		Lapas 1
			Laida C	Lapų 1

Rytinis fasadas M 1 : 100

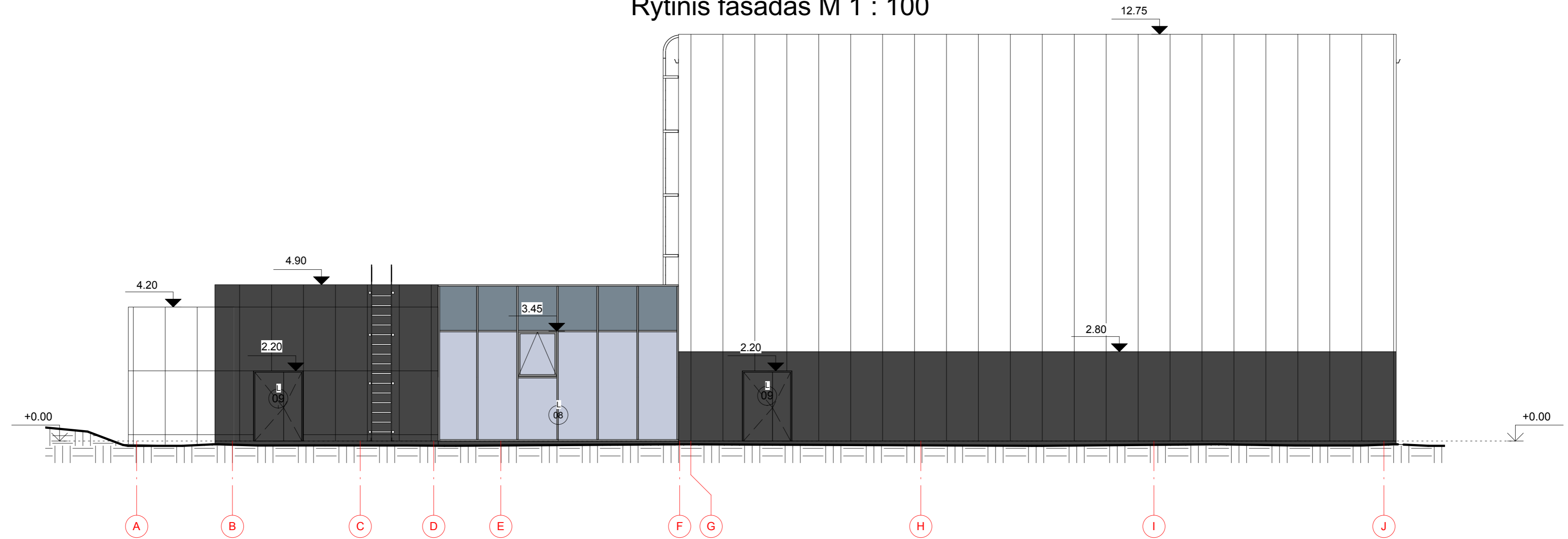

Vakarinis fasadas M 1 : 100

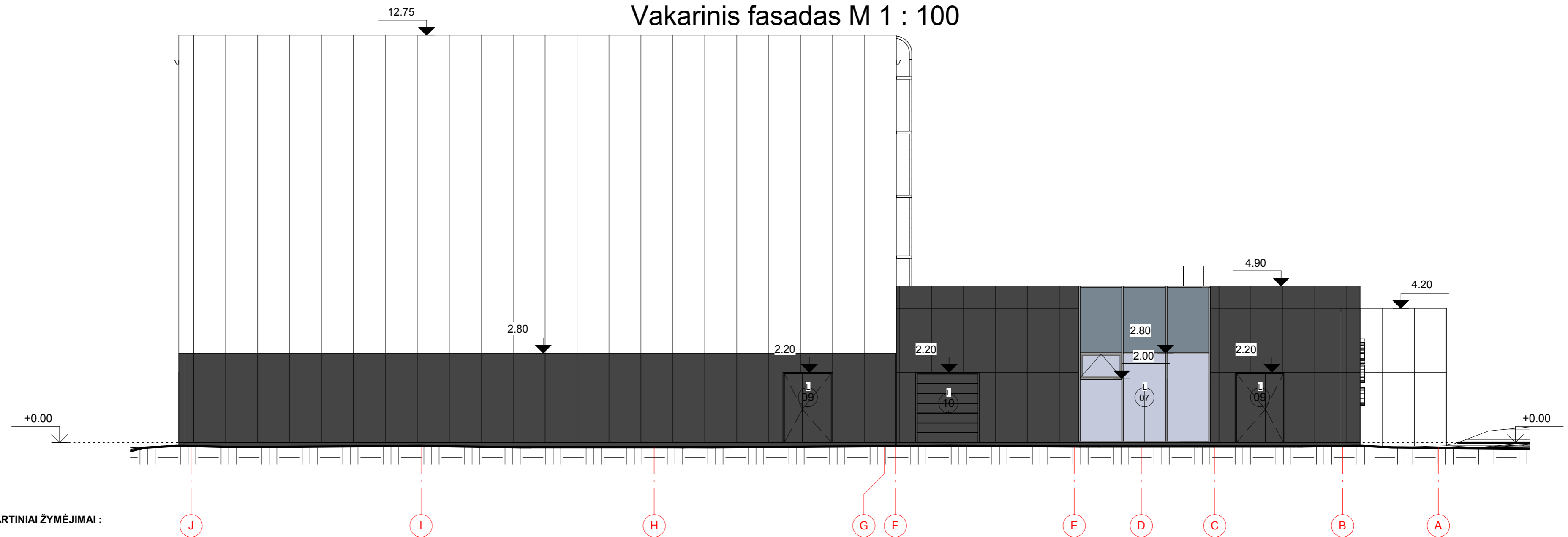

SIENŲ APDAILOS SUTARTINIAI ŽYMĖJIMAI :

	Daugiasluoksnės plokštės RAL9010
	Vėdinamas fasadas - aliuminio kompozito apdaila RAL9010
	Daugiasluoksnės plokštės RAL9016
	Vėdinamas fasadas - aliuminio kompozito apdaila RAL9016
	Cokolio apdaila RAL9016

PASTABOS:

1. Matmenys duoti milimetrais;
2. Projektuojamo pastato ± 0.00 altitudė priimta pirmo aukšto grindų lygis ir yra 197,5;
3. Pjūviuose ir fasaduose langų, lauko durų ir vartų altitudės duotos mūro angų, neįvertinus apšiltinimo užleidimo;
4. Atitvarų įrengimo detales žiūrėti TP SK dalyje;
5. Fasadinis ir cokolinis tinkas turi būti pirmos atsparumo smūgiams kategorijos;
6. **PROJEKTAS ATITINKA STATYBOS NORMAS, HIGIENOS, PRIEŠGAISRINIUS REIKALAVIMUS;**
7. **PROJEKTAS SPRENDINIUS GALIMA KEISTI TIK GAVUS PROJEKTO AUTORIAUS SUTIKIMĄ;**
8. **PROJEKTAS DETALIZUOJAMAS DARBO PROJEKTO RENGIMO METU.**

Atestato Nr.: 5637		UAB "Projektų rengimo centras" Žemaitės g. 21, Vilnius Tel. (8 5) 231 4672	STATYBOS PROJEKTO PAVADINIMAS: "SPORTO PASKIRTIES PASTATO (7.14) SKAIDIŠKIŲ K., NEMĖŽIO SEN., VILNIAUS R., (SKL.KAD.NR. 4162/0400:1653) IR KITOS PASKIRTIES INŽINERINIŲ STATINIŲ (12.) SKAIDIŠKIŲ K., NEMĖŽIO SEN., VILNIAUS R., (SKL.KAD.NR. 4162/0400:1646) STATYBOS PROJEKTAS"
A 1486/SPV	I. Makarov	2016	SPORTO PASKIRTIES PASTATAS
A295	SPDV J. Fišeris Arch. E. Šeigžda Arch. D. Gavėnė	2016 2016 2016	DOKUMENTO PAVADINIMAS: Rytinis ir vakarinis fasadai M1:100
KALBA LT	STATYTOJAS IR (ARBA) UŽSAKOVAS: VILNIAUS RAJONO SAVIVALDYBĖ		DOKUMENTO ŽYMUO: PRC16-524-TP-SA-04
			Laida C Lapas 1 Lapų 1

Pietinis fasadas M 1 : 100

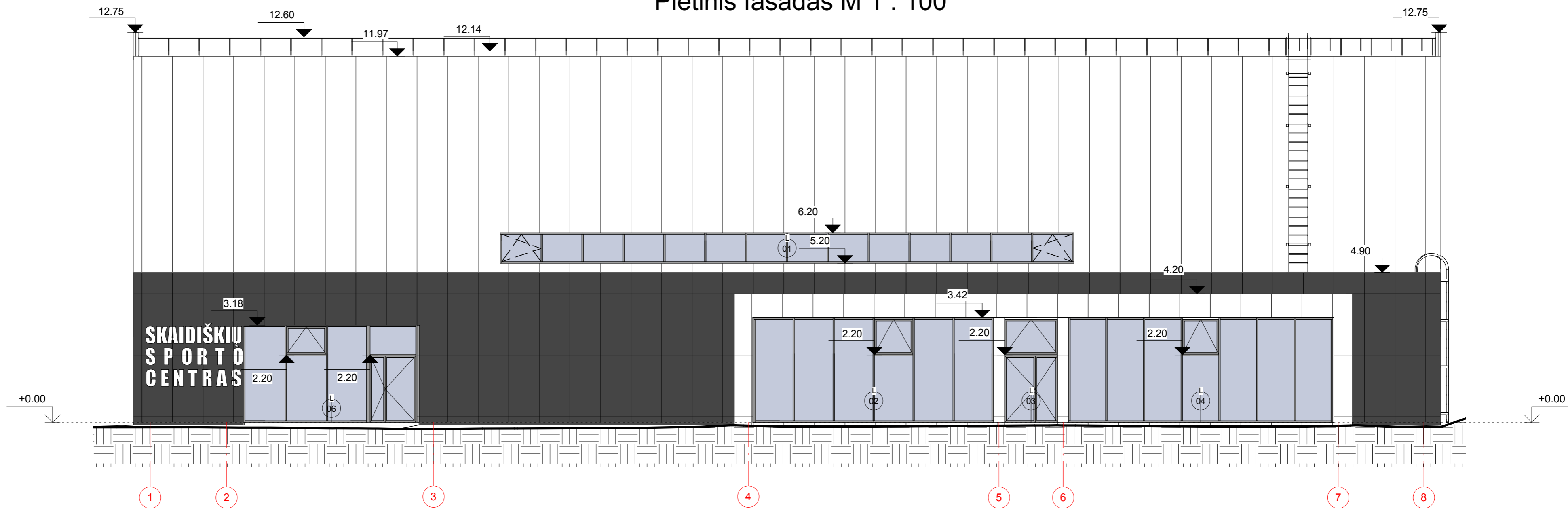

Šiaurinis fasadas M 1 : 100

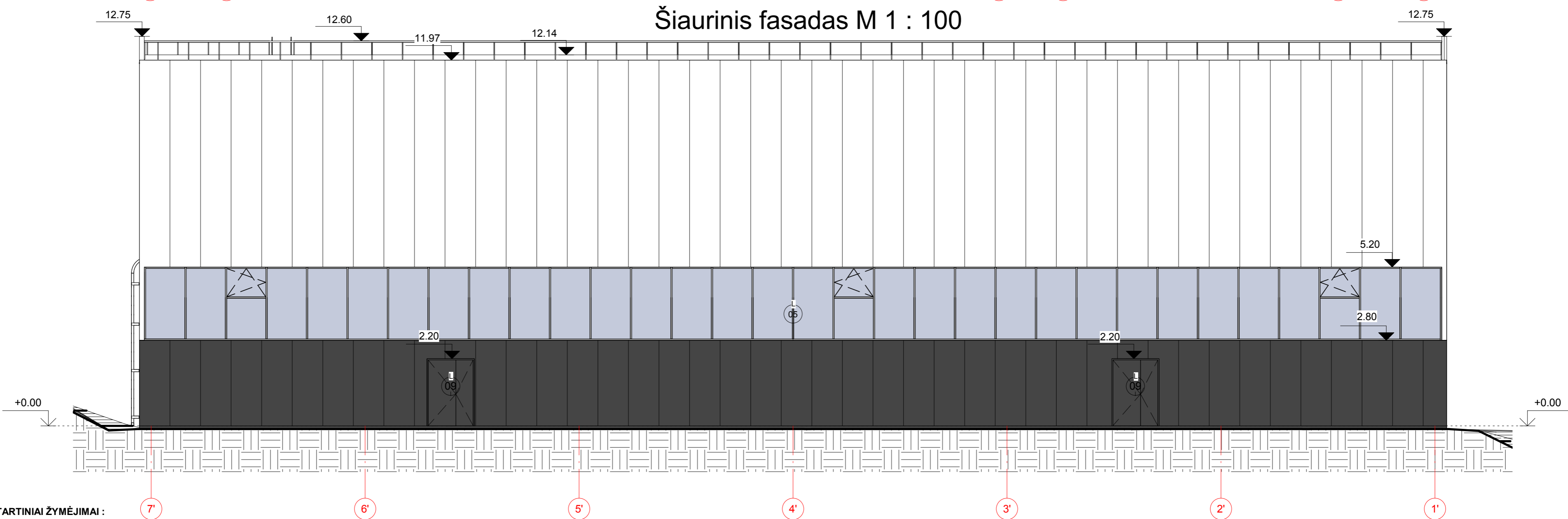

SIENŲ APDAILOS SUTARTINIAI ŽYMĖJIMAI :

	Daugiasluoksnės plokštės RAL9010
	Vėdinamas fasadas - aliuminio kompozito apdaila RAL9010
	Daugiasluoksnės plokštės RAL9016
	Vėdinamas fasadas - aliuminio kompozito apdaila RAL9016
	Cokolio apdaila RAL9016

PASTABOS:

- Matmenys duoti milimetrais;
- Projektuojamo pastato ± 0.00 altitudė priimta pirmo aukšto grindų lygis ir yra 197.5;
- Pjūviuose ir fasaduose langų, lauko durų ir vartų altitudės duotos mūro angų, neįvertinus apšiltinimo užleidimo;
- Atitvarų įrengimo detales žiūrėti TP SK dalyje;
- Fasadinis ir cokolinis tinkas turi būti pirmos atsparumo smūgiams kategorijos;
- PROJEKTAS ATITINKA STATYBOS NORMAS, HIGIENOS, PRIEŠGAISRINIUS REIKALAVIMUS;**
- PROJEKTO SPRENDINIUS GALIMA KEISTI TIK GAVUS PROJEKTO AUTORIAUS SUTIKIMĄ;**
- PROJEKTAS DETALIZUOJAMAS DARBO PROJEKTO RENGIMO METU.**

Atestato Nr.: 5637		UAB "Projektų rengimo centras" Žemaitės g. 21, Vilnius Tel. (8 5) 231 4672	STATYBOS PROJEKTO PAVADINIMAS: „SPORTO PASKIRTIES PASTATO (7.14) SKAIDIŠKIŲ K., NEMEŽIO SEN., VILNIAUS R., (SKL.KAD.NR. 4162/0400:1653) IR KITOS PASKIRTIES INŽINERINIŲ STATINIŲ (12.) SKAIDIŠKIŲ K., NEMEŽIO SEN., VILNIAUS R., (SKL.KAD.NR. 4162/0400:1646) STATYBOS PROJEKTAS“
A 1486/SPV	I. Makarov	2016	SPORTO PASKIRTIES PASTATAS
A295	SPDV J. Fišeris	2016	DOKUMENTO PAVADINIMAS: Pietinis ir šiaurinis fasadai M1:100
	Arch. E. Šegžda	2016	
	Arch. D. Gavėnė	2016	
KALBA LT	STATYTOJAS IR (ARBA) UŽSAKOVAS: VILNIAUS RAJONO SAVIVALDYBĖ		DOKUMENTO ŽYMUO: PRC16-524-TP-SA-05
			Laida C
			Lapas 1
			Lapy 1

Polių planas
M 1:100

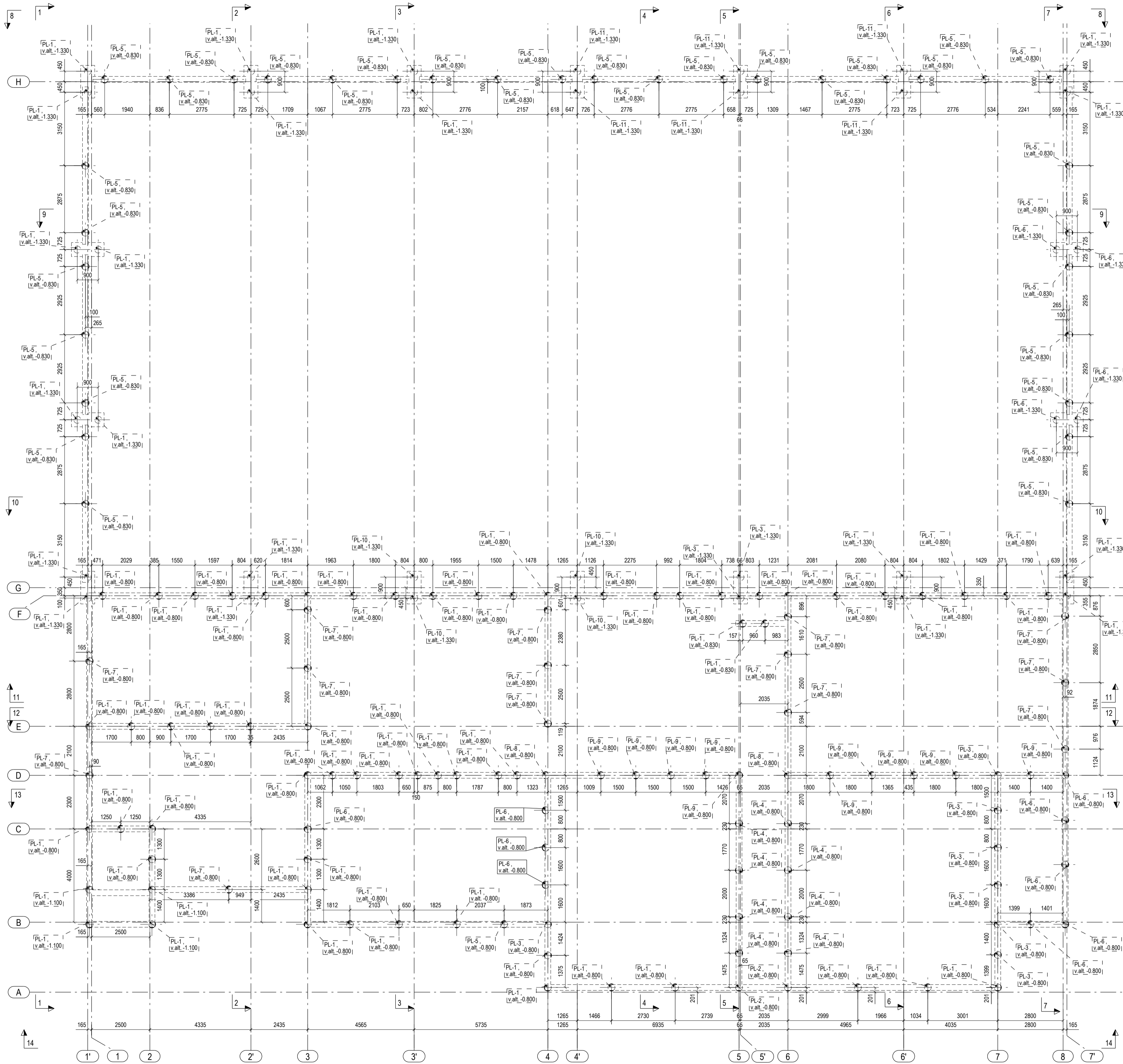

Žymėjimai:
PL- polis.

- Pastabas:
 1. Brėžinys žiūrėti kartu su projekto architektūros (SA) dalimi.
 2. Atbudes tikslini projekto architektūros (SA) dalimi.
 3. Suprojektuoti CFA poliai. Pamatų kęj ir tipą tikslini darbo projekto metu.
 4. ±0.00=197.50.
 5. Poliai centrujami ašų sankirtose, jei brėžinyje nenurodyta kitaip.

KVAL. PATV. DOK. NR.	PRC	UAB "Projektų rengimo centras" Žemaitės g. 21, Vilnius Tel (+8-5) 2314672	STATINIO PROJEKTO PAVADINIMAS SPORTO PASKIRTIES PASTATO (7-14) SKAIDIŠKIŲ K., NEMEŽIO SEN., VILNIAUS R., (SKL.KAD.NR. 41620400.1653) IR KITOS PASKIRTIES INŽINERINIŲ STATINIŲ (1-2) SKAIDIŠKIŲ K., NEMEŽIO SEN., VILNIAUS R., (SKL.KAD.NR. 41620400.1649) STATYBOS PROJEKTAS
A1486	PV	I. MAKAROV	STATINIO PAVADINIMAS
21160	PDV	T. VITAS	SPORTO PASKIRTIES PASTATAS
KALBA	STATYTOJAS IR (ARBA) UŽSAKOJAS	VILNIAUS RAJONO SAVIVALDYBĖ	DOKUMENTO PAVADINIMAS Polių planas
LT			DOKUMENTO ŽYMUO PRC16-524-TP-SK-03
			LAPAS LAPŲ 1 1

Pirmo aukšto konstrukcijų planas
M 1:100

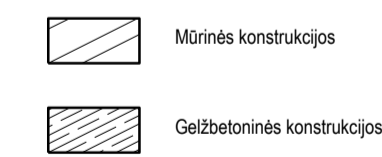
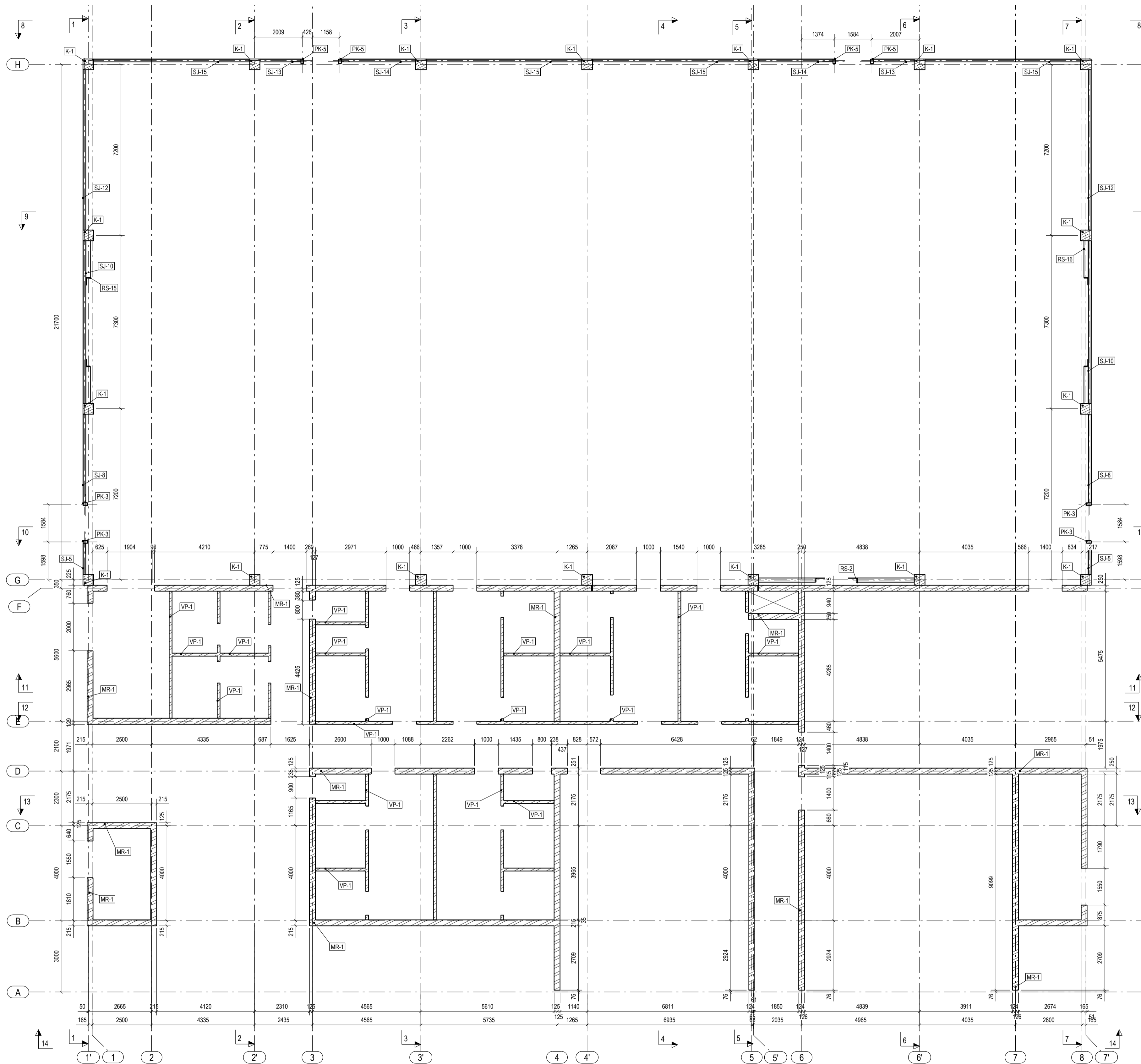



Žymėjimai:
MR - mūrinė lakandžio siena;
VP - vidinė pertvarinė siena;
PK - plieninė kolona;
SJ - plieninė sija;
RS - plieninis ryšys;
K - gelžbetoninė surenkama kolona.

Pastabos:
1. Brėžinius žiūrėti kartu su projekto architektūros (SA) dalimi.
2. Atitūdes tikslinti projekto architektūros (SA) dalyje.
3. a0.00/197.50.
4. Kolonos cementuojamos ašų sankirtose, jei brėžinyje nenurodyta kitaip.
5. Pertvarų ir angų juose matmens tikslinti projekto architektūros (SA) dalyje.

KVAL. PATV. DOK. NR.	PRC	UAB "Projektų rengimo centras" Žemaitės g. 21, Vilnius Tel. (8-5) 2314672	STATINIO PROJEKTO PAVADINIMAS SPORTO PASKIRTIES PASTATO (7.14) SKAIDIŠKIŲ K. NEMEŽIO SEN., VILNIAUS R., (SKL.KAD.NR. 41620400.1653) IR KITOS PASKIRTIES INŽINERINIŲ STATINIŲ (7.2) SKAIDIŠKIŲ K. NEMEŽIO SEN., VILNIAUS R., (SKL.KAD.NR. 41620400.1648) STATYBOS PROJEKTAS
A1486	PV	I. MAKAROV	STATINIO PAVADINIMAS SPORTO PASKIRTIES PASTATAS
21160	PDV	T. VITAS	DOKUMENTO PAVADINIMAS Pirmo aukšto konstrukcijų planas
KALBA	STATYTOJAS IR (ARBA) UŽSAKOVAS	VILNIAUS RAJONO SAVIVALDYBĖ	DOKUMENTO ŽYMUO PRC16-524-TP-SK-05
LT			LAPAS LAPŲ 1 1

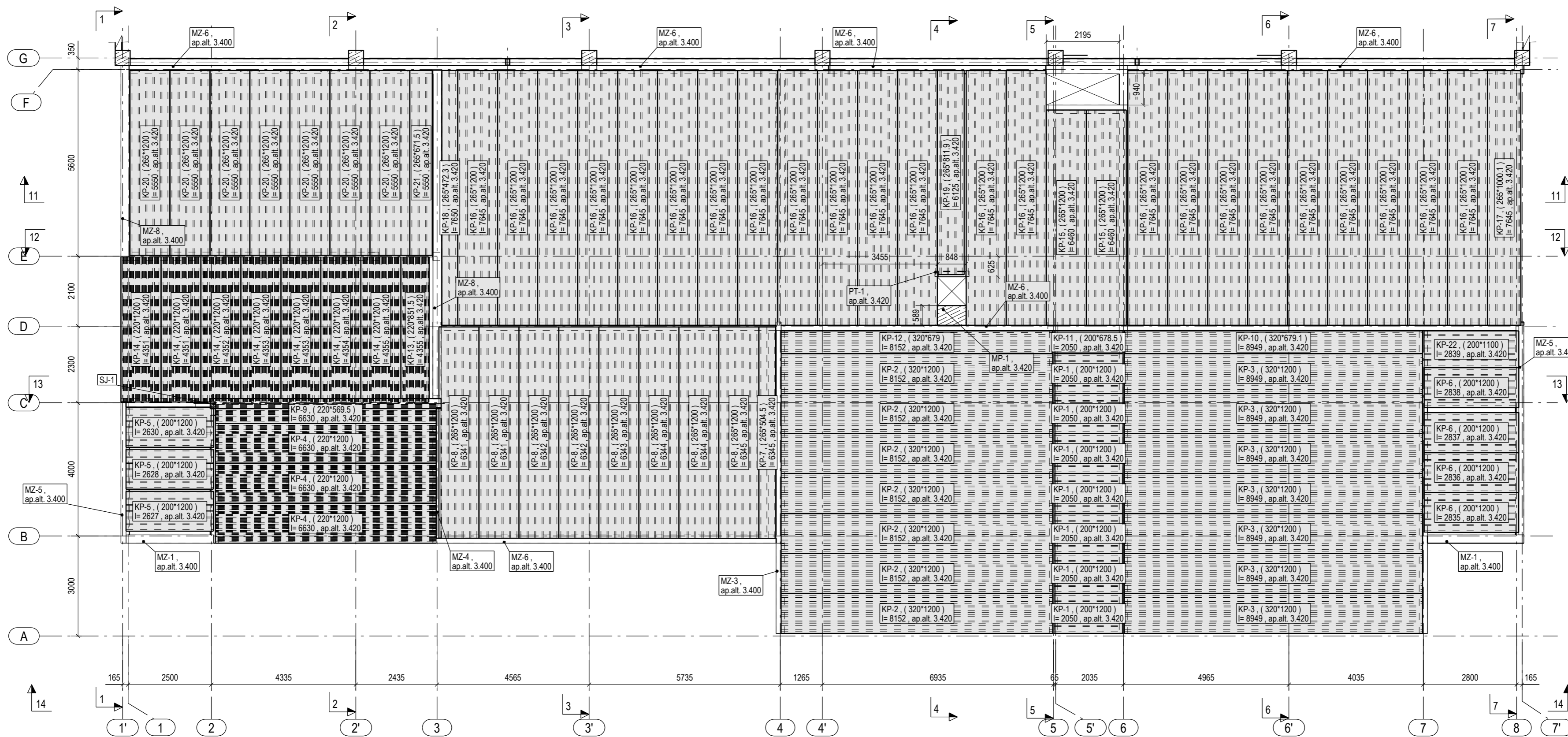
Administracinės pastato dalies stogo perdangos planas
M 1:100



-  Kiaurymėtos gelžbetoninės perdangos plokštės
-  Gelžbetoninės konstrukcijos

Žymėjimai:

- MZ - gelžbetoninis atraminis pagavėmonolinis žiedas;
- KP - surenkama kiaurymėta gelžbetoninė perdangos plokštė;
- MP - molitinė gelžbetoninė perdangos plokštė;
- PT - perdangos plokščių pakabinimo elementai.

Pastabos:

1. Brėžinius žiūrėti kartu su projekto architektūros (SA) dalimi.
2. Altitudės tikslinti projekto architektūros (SA) dalyje.
3. ±0.00=197.50.
4. Angas perdangoje tikslinti darbo projekto metu.
5. Kiaurymėtas perdangas ant mūrinių sienų remti ne mažiau 100 mm ant 20 mm išlyginamojo C25/30-XC1 sluoksnio.
6. Montavimo reikalavimus tikslinti pagal pasirinkto gamintojo reikalavimus.
7. Peikko Petra (PT-1) elementų montavimą atlikti pagal gamintojo reikalavimus.

KVAL. PATV. DOK. NR.	PRC PROJEKTŲ RENGIMO CENTRAS	UAB "Projektų rengimo centras" Zemaitės g. 21, Vilnius Tel. (8-5) 2314672	STATINIO PROJEKTO PAVADINIMAS „SPORTO PASKIRTIES PASTATO (7.14) SKAIDIŠKIŲ K., NEMĖŽIO SEN., VILNIAUS R., (SKL.KAD.NR. 4162/0400:1653) IR KITOS PASKIRTIES INŽINERINIŲ STATINIŲ (12.) SKAIDIŠKIŲ K., NEMĖŽIO SEN., VILNIAUS R., (SKL.KAD.NR. 4162/0400:1646) STATYBOS PROJEKTAS“
A1486	PV	I. MAKAROV	STATINIO PAVADINIMAS SPORTO PASKIRTIES PASTATAS
21160	PDV	T. VITAS	DOKUMENTO PAVADINIMAS Administracinės pastato dalies stogo perdangos plana
KALBA	STATYTOJAS IR (ARBA) UŽSAKOVAS		DOKUMENTO ŽYMUO
LT	VILNIAUS RAJONO SAVIVALDYBĖ		PRC16-524-TP-SK-07
			LAIDA
			O
			LAPAS
			LAPŲ
			1 1

Športo salės stogo konstrukcijų planas
M 1:100

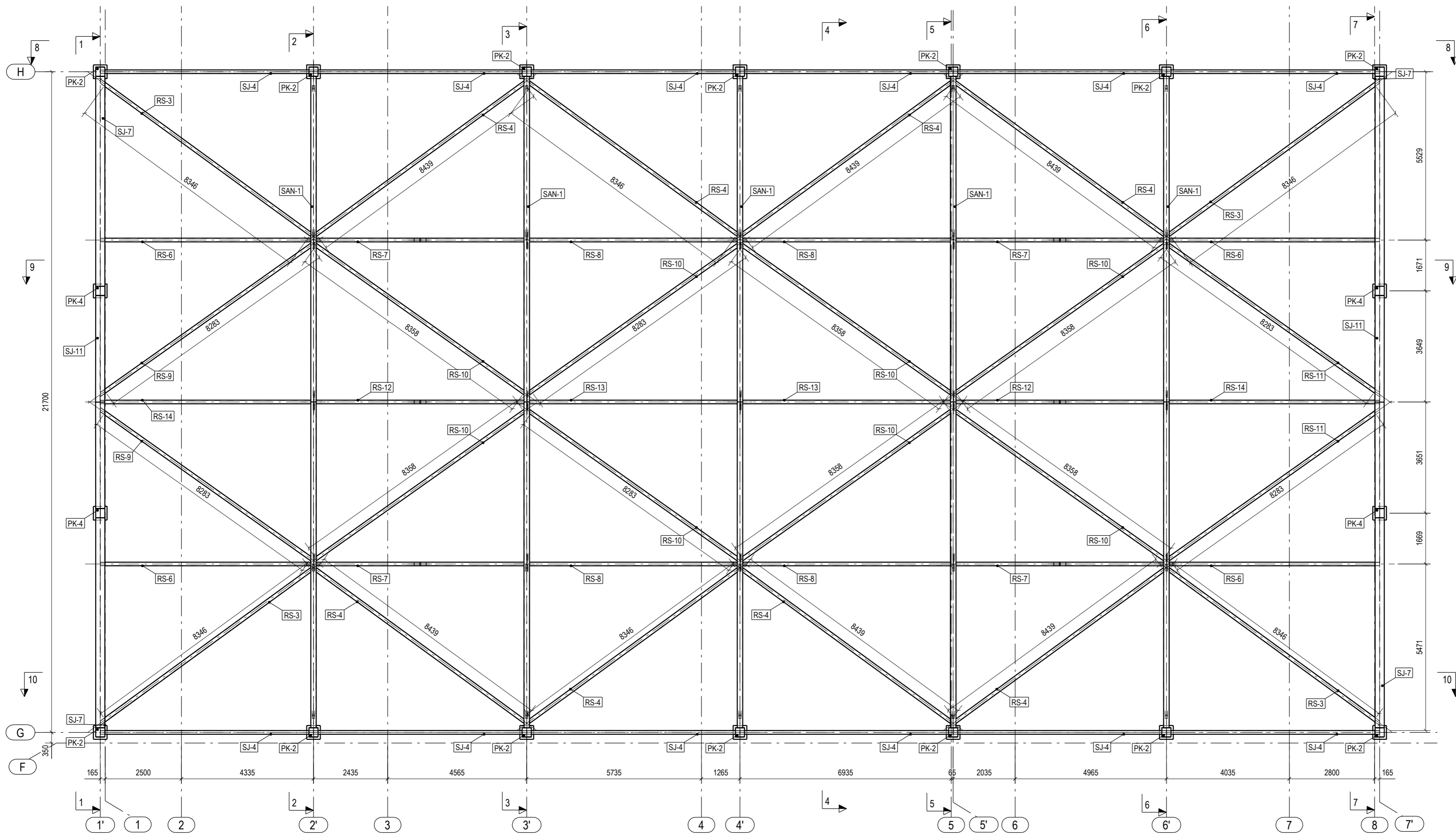

Žymėjimai:

PK - plieninė kolona;
SJ - plieninė siją;
RS - plieninės ryšys;
SAN - plieninė santvara.

Pastabos:

- Brėžinius žiūrėti kartu su projekto architektūros (SA) dalimi.
- Altitudes tikslinti projekto architektūros (SA) dalyje.
- ±0.00=197.50.
- Surenkamos gelžbetoninės ir plieninės kolonos centruojamos ašų sankirtose, jei brėžinyje nenurodyta kitaip.

KVAL. PATV. DOK. NR.	PRC	UAB "Projektų rengimo centras" Zemaitės g. 21, Vilnius Tel.: (8-5) 2314672	STATINIO PROJEKTO PAVADINIMAS „SPORTO PASKIRTIES PASTATO (7.14) SKAIDIŠKIŲ K., NEMEŽIO SEN., VILNIAUS R., (SKL.KAD.NR. 4162/0400:1653) IR KITOS PASKIRTIES INŽINERINIŲ STATINIŲ (12.) SKAIDIŠKIŲ K., NEMEŽIO SEN., VILNIAUS R., (SKL.KAD.NR. 4162/0400:1646) STATYBOS PROJEKTAS“
A1486	PV	I. MAKAROV	STATINIO PAVADINIMAS SPORTO PASKIRTIES PASTATAS
21160	PDV	T. VITAS	DOKUMENTO PAVADINIMAS Športo salės stogo konstrukcijų planas
KALBA	STATYTOJAS IR (ARBA) UŽSAKOVAS		DOKUMENTO ŽYMUO
LT	VILNIAUS RAJONO SAVIVALDYBĖ		LAIDA O
			LAPAS LAPŲ 1 1

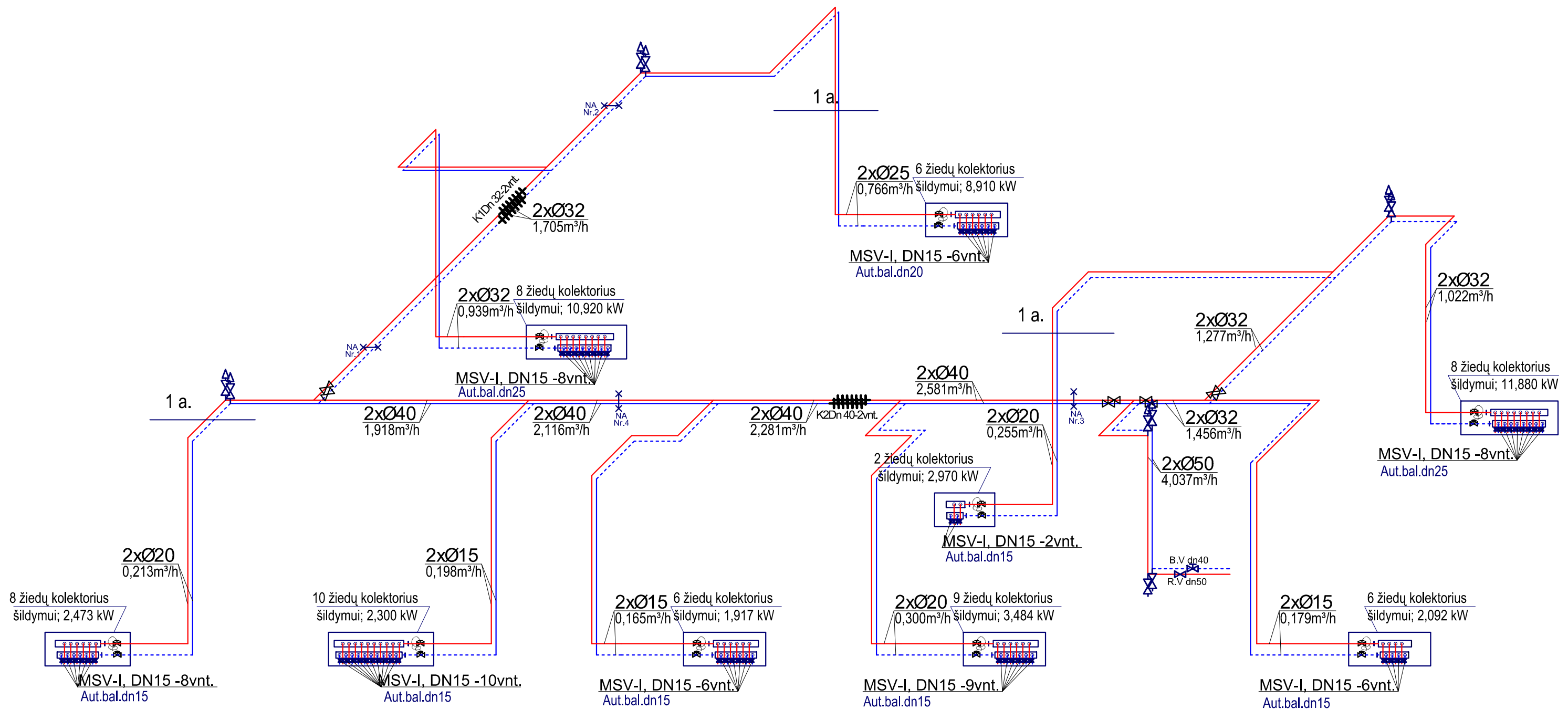

- PASTABOS:
- Šildymo magistralės numatomos montuoti pirmo aukšto palūbėje.
 - Magistralinių vamzdžių vamzdžiai - plieniniai, vamzdžiai nuo kolektorių iki radiatorių - daugiasluksniai politerminiai vamzdžiai iš aluminio, izoliuoti šilumos izoliacija, klojami šarve taip, kad juos būtų galima pakeisti neardant grindų.
 - Aukščiausiose vietose montuojami automatiniai nuorintojai, žemiausiose vandens išleidimo ventiliai.
 - Plieninių radiatorių gabaritai informaciniai - tikslinti vietoje arba darbo projekte.
 - Slatybinėse konstrukcijose nutiestuose vamzdynuose neturi būti išardomų sujungimų.
 - Šildymo vamzdžiai, kertantys pastato atitvaras, turi būti tiesiamis nedegios medžiagos dėkluose.

- SUTARTINIS ŽYMĖJIMAS :**
- šildymo vamzdynas
 - 2xØ50 - plieninių vamzdžių diametras, mm
 - 2xØ16*2.0 - daugiasluksnių politerminių vamzdžių diametras, mm
 - NA X X - nejudama atrama
 - ||||| - šiluminio plėtimosi kompensatorius

KVAL. PATV. DOK. NR.	 UAB "Projektų rengimo centras", Žemaitės g. 21, Vilnius Tel.(8 5) 231 4672			STATINIO PROJEKTO PAVADINIMAS		
A1486	SPV	I.MAKAROV	2016-10	SPORTO PASKIRTIES PASTATO (7.14) SKAIDIŠKIŲ K., NEMĖŽIO SEN., VILNIAUS R., (SKL.KAD.NR. 4162/0400:1653) IR KITOS PASKIRTIES INŽINERINIŲ STATINIŲ (12.) SKAIDIŠKIŲ K., NEMĖŽIO SEN., VILNIAUS R., (SKL.KAD.NR. 4162/0400:1646) STATYBOS PROJEKTAS		
KVAL. PATV. DOK. NR.	 Lukiškių g. 3-405, Vilnius e-mail: info@3dprojektai.lt			STATINIO PAVADINIMAS		
32658	SPDV	E.PAŠKONIENĖ	2016-10	SPORTO PASKIRTIES PASTATAS		
	PROJ.	D.TUKAČIAUSKAITĖ	2016-10	DOKUMENTO PAVADINIMAS		
KALBA	STATYTOJAS IR (ARBA) UŽSAKOVAS			DOKUMENTO ŽYMUO		
LT	VILNIAUS RAJONO SAVIVALDYBĖS ADMINISTRACIJA			PRC16-524-TP-ŠVOK-BR.02		
				LAPAS	LAPŲ	
				1	1	

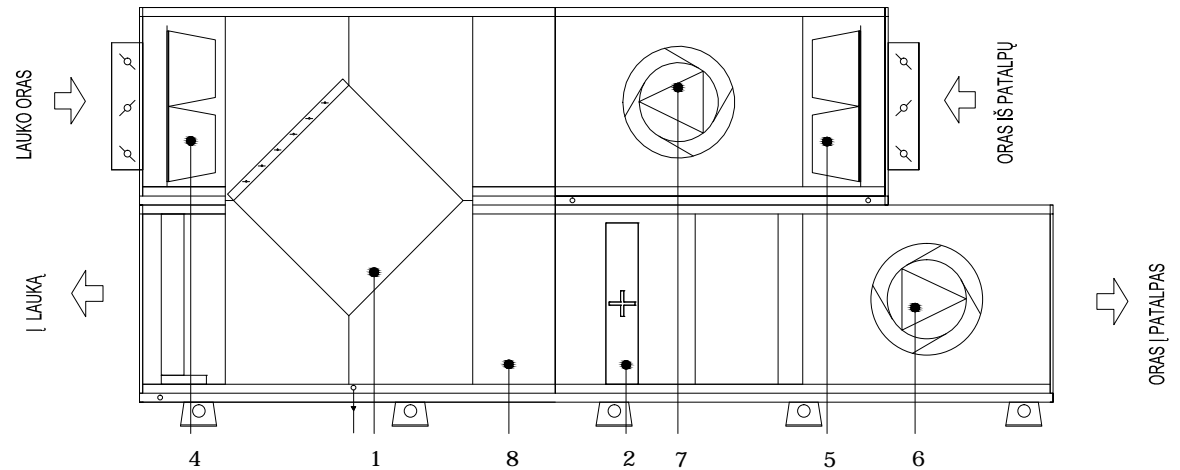





VĒDINIMO KAMEROS KONSTRUKCIJA :

1. PLOKŠTELINIS ŠILUMOKAITIS.
2. FREONINIS ŠILDYMO KALORIFERIS.
4. TIEKIAMO ORO FILTRAS F7 SU PRIEŠFILTRIU F5.
5. ŠALINAMO ORO FILTRAS F5.
6. TIEKIAMO ORO VENTILIATORIUS .
7. ŠALINAMO ORO VENTILIATORIUS.
8. TUŠČIA SEKCIJA

PASTABOS :

1. KAMEROS PRIEŠGAISRINĖS IZOLIACIJOS ATSPARUMAS - 0,75 VAL.
2. KAMEROS ATRAMOS - REGULIUOJAMO AUKŠČIO.
3. ORO GREITIS KAMEROS SKERSPĖJŲVYJE - IKI 2,0 m/s.
4. VANDENS Į ŠILDYMO KALORIFERĮ TEMPERATŪRA 80°/60°C.
5. ŠILUMOS KIEKIUS TIKSLINTI PAGAL KAMERŲ GAMYKLINIUS DUOMENIS.
6. LAUKO ORO VOŽTUVO PAVARA NUTRŪKUS ELEKTROS TIEKIMUI TURI VOŽTUVĄ PILNAI UŽDARYTI.

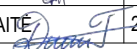
KVAL. PATV. DOK. NR.			UAB "Projektų rengimo centras", Žemaitės g. 21, Vilnius Tel. (8 5) 231 4672	STATINIO PROJEKTO PAVADINIMAS SPORTO PASKIRTIES PASTATO (7.14) SKAIDIŠKIŲ K., NEMĖŽIO SEN., VILNIAUS R., (SKL.KAD.NR. 4162/0400:1653) IR KITOS PASKIRTIES INŽINERINIŲ STATINIŲ (12.) SKAIDIŠKIŲ K., NEMĖŽIO SEN., VILNIAUS R., (SKL.KAD.NR. 4162/0400:1646) STATYBOS PROJEKTAS		
A1486	SPV	I.MAKAROV		2016-10	STATINIO PAVADINIMAS SPORTO PASKIRTIES PASTATAS	
KVAL. PATV. DOK. NR.					DOKUMENTO PAVADINIMAS AHU-1 VĒDINIMO KAMEROS PRINCIPINĖ SCHEMA	
32658	SPDV	E.PAŠKONIENĖ		2016-10	DOKUMENTO ŽYMUO PRC16-524-TP-ŠVOK-BR.05	LAIDA
	PROJ.	D.TUKAČIAUSKAITE		2016-10		0
KALBA	STATYTOJAS IR (ARBA) UŽSAKOVAS VILNIAUS RAJONO SAVIVALDYBĖS ADMINISTRACIJA				LAPAS	LAPŲ
LT					1	2

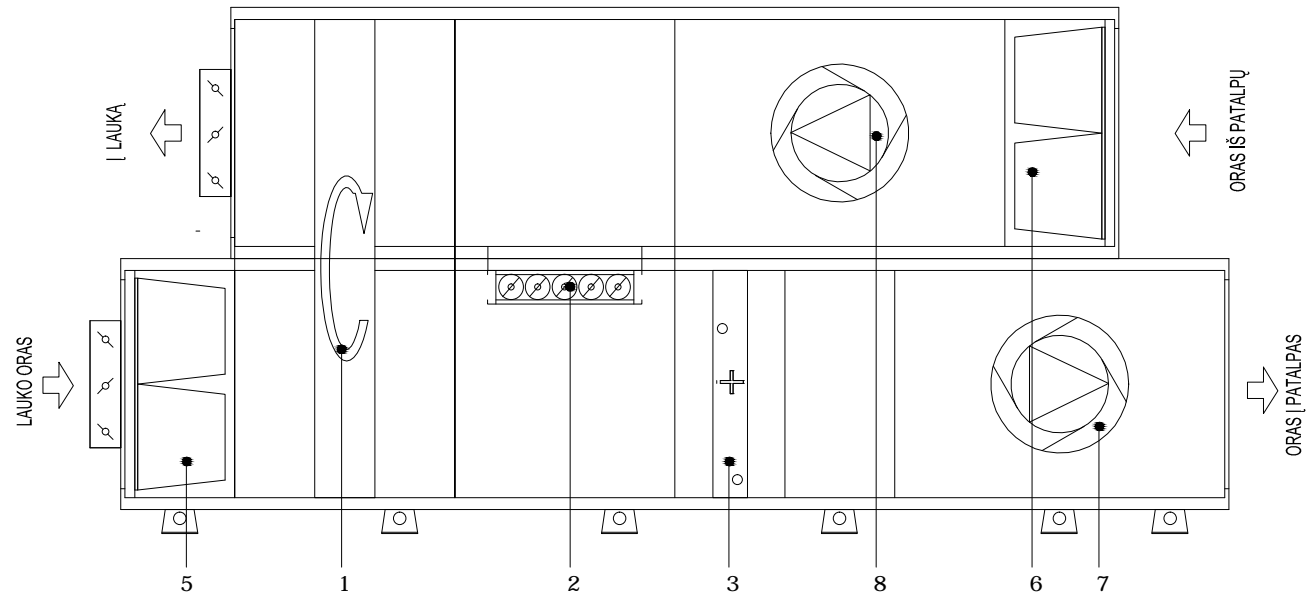



VĒDINIMO KAMEROS KONSTRUKCIJA :

1. ROTACINIS ŠILUMOKAITIS.
2. RECIRKULIACIJOS SEKCIJA.
3. FREONINIS ŠILDYMO KALORIFERIS.
5. TIEKIAMO ORO FILTRAS F5.
6. ŠALINAMO ORO FILTRAS F5.
7. TIEKIAMO ORO VENTILIATORIUS .
8. ŠALINAMO ORO VENTILIATORIUS.

PASTABOS :

1. KAMEROS PRIEŠGAISRINĖS IZOLIACIJOS ATSPARUMAS - 0,75 VAL.
2. KAMEROS ATRAMOS - REGULIUOJAMO AUKŠČIO.
3. ORO GREITIS KAMEROS SKERSPĖJŪVYJE - IKI 2,5 m/s.
4. VANDENS Į ŠILDYMO KALORIFERĮ TEMPERATŪRA 80°/60°C.
5. ŠILUMOS KIEKIUS TIKSLINTI PAGAL KAMERŲ GAMYKLINIUS DUOMENIS.
6. LAUKO ORO VOŽTUVO PAVARA NUTRŪKUS ELEKTROS TIEKIMUI TURI VOŽTUVAŲ PILNAI UŽDARYTI.

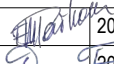
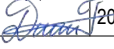

KVAL. PATV. DOK. NR.				UAB "Projektų rengimo centras", Žemaitės g. 21, Vilnius Tel. (8 5) 231 4672	STATINIO PROJEKTO PAVADINIMAS SPORTO PASKIRTIES PASTATO (7.14) SKAIDIŠKIŲ K., NEMĖŽIO SEN., VILNIAUS R., (SKL.KAD.NR. 4162/0400:1653) IR KITOS PASKIRTIES INŽINERINIŲ STATINIŲ (12.) SKAIDIŠKIŲ K., NEMĖŽIO SEN., VILNIAUS R., (SKL.KAD.NR. 4162/0400:1646) STATYBOS PROJEKTAS		
A1486	SPV	I.MAKAROV		2016-10	STATINIO PAVADINIMAS		
KVAL. PATV. DOK. NR.					SPORTO PASKIRTIES PASTATAS		
32658	SPDV	E.PAŠKONIENĖ		2016-10	DOKUMENTO PAVADINIMAS		LAIDA
	PROJ.	D.TUKAČIAUSKAITĖ		2016-10	AHU-2 VĒDINIMO KAMEROS PRINCIPINĖ SCHEMA		0
KALBA	STATYTOJAS IR (ARBA) UŽSAKOVAS				DOKUMENTO ŽYMUO		LAPAS
LT	VILNIAUS RAJONO SAVIVALDYBĖS ADMINISTRACIJA				PRC16-524-TP-ŠVOK-BR.05		LAPŲ
					2	2	

SUTARTINIAI ŽYMĖJIMAI:

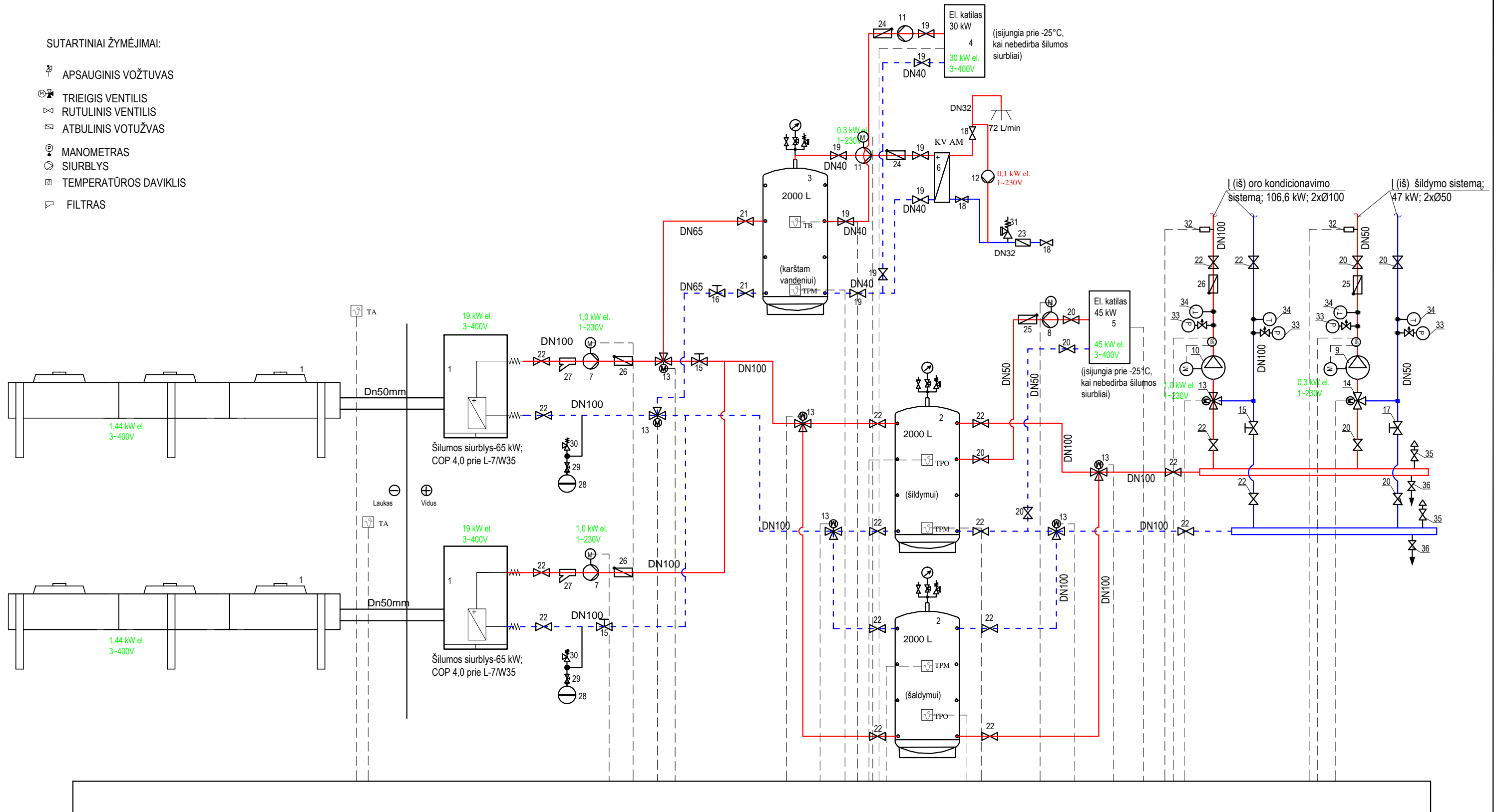
- ☒ APSAUGINIS VOŽTUVAS
- ☒ TRIEIGIS VENTILIS
- ☒ RUTULINIS VENTILIS
- ☒ ATBULINIS VOTUŽVAS
- ⊙ MANOMETRAS
- ⊙ SIURBLYS
- ☒ TEMPERATŪROS DAVIKLIS
- ☒ FILTRAS



Pastabos:
1. Įrangos pajungimą tikslinti vietoje, atsižvelgiant į konkrečius gamintojo pasiūlymus.

KVAL. PATV. DOK. NR.	 UAB "Projektų rengimo centras", Žemaitės g. 21, Vilnius Tel. (8 5) 231 4672			STATINIO PROJEKTO PAVADINIMAS SPORTO PASKIRTIES PASTATO (7.14) SKAIDIŠKIŲ K., NEMĖŽIO SEN., VILNIAUS R., (SKL.KAD.NR. 4162/0400:1653) IR KITOS PASKIRTIES INŽINERINIŲ STATINIŲ (12.) SKAIDIŠKIŲ K., NEMĖŽIO SEN., VILNIAUS R., (SKL.KAD.NR. 4162/0400:1646) STATYBOS PROJEKTAS		
A1486	SPV	I.MAKAROV	2016-10	STATINIO PAVADINIMAS		
KVAL. PATV. DOK. NR.	 UAB "IPC" Lukiškių g. 3-405, Vilnius e-mail.: info@3dprojektai.lt			SPORTO PASKIRTIES PASTATAS		
32658	SPDV	E.PAŠKONIENĖ	2016-10	DOKUMENTO PAVADINIMAS		
	PROJ.	D.TUKAČIAUSKAITĖ	2016-10	ŠILUMOS SIURBLIŲ PRINCIPINĖ APRIŠIMO SCHEMA (šildymas, šaldymas, karšto vandens ruošimas)		
KALBA	STATYTOJAS IR (ARBA) UŽSAKOVAS			DOKUMENTO ŽYMUO		LAPAS
LT	VILNIAUS RAJONO SAVIVALDYBĖS ADMINISTRACIJA			PRC16-524-TP-ŠVOK-BR.06		LAPŲ
				1	1	

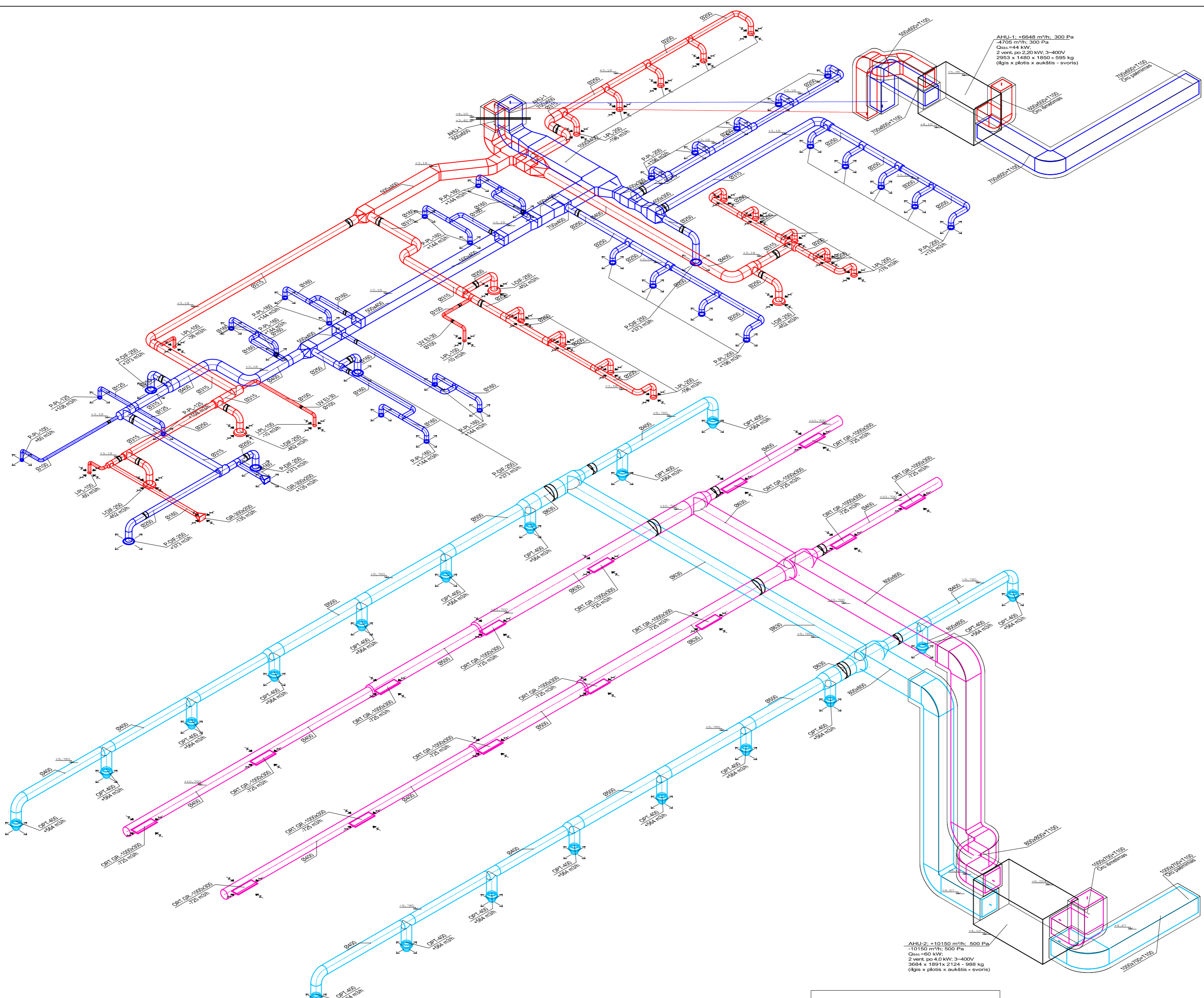

AHU-1: +6648 m³/h, 300 Pa
 -1705 m³/h, 300 Pa
 Q_{max} = 44 kW;
 2 vent. po 2.20 kW; 3-400V
 2953 x 1480 x 1850 - 895 kg
 (ilgis x plotis x aukštis - svoris)

AHU-2: +10150 m³/h, 500 Pa
 -10150 m³/h, 500 Pa
 Q_{max} = 60 kW;
 2 vent. po 4.0 kW; 3-400V
 3684 x 1891 x 2124 - 988 kg
 (ilgis x plotis x aukštis - svoris)

- SUTARTINIAI ŽYMĖJIMAI:
- Apvalus cinkuotos skardos oro tiekimo ortakis
 - Apvalus cinkuotos skardos oro šalinimo ortakis
 - Ortakis izoliuotas šilumine izoliacija (storis 100 mm)
 - Ventilatorius

PASTABOS:
 1. Nurodoma ortakių ašies altitudė turi būti tikinama DP metu arba montavimo metu.

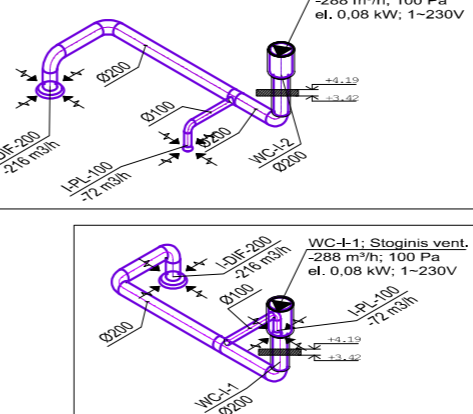
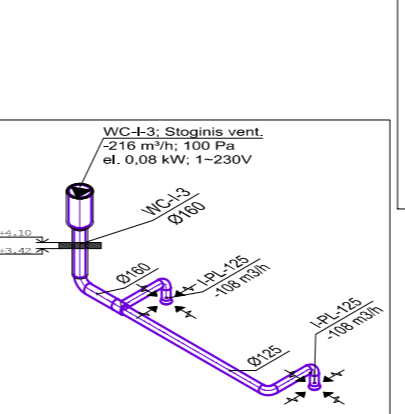
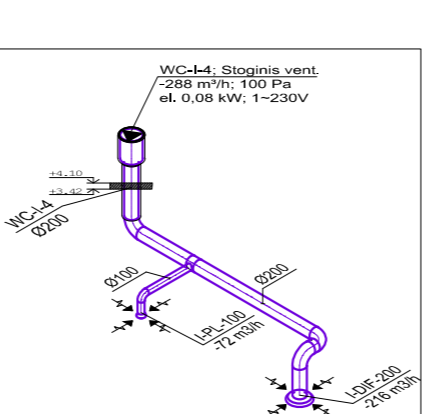
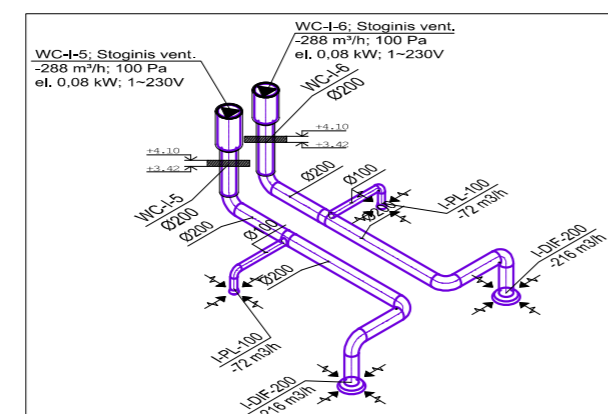
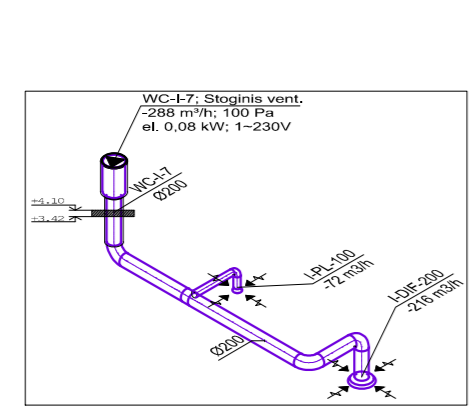

KVAL. PATV. DOK. NR.	PRC PROJEKTŲ RENGIMO CENTRAS		UAB "Projektų rengimo centras", Žemaitės g. 21, Vilnius Tel. (8 5) 231 4672
A1486	SPV	I.MAKAROV	2016-10
KVAL. PATV. DOK. NR.	UAB "IPC" Lukškių g. 3-405, Vilnius e-mail: info@3dprojektas.lt		
32658	SPDV	E.PAŠKONIENĖ	2016-10
	PROJ.	D.TUKAČIAUSKAITE	2016-10
KALBA	STATYTOJAS IR (ARBA) UŽSAKOVAS VILNIAUS RAJONO SAVIVALDYBĖS ADMINISTRACIJA		
LT			

STATINIO PROJEKTO PAVADINIMAS		SPORTO PASKIRTIES PASTATO (7.14) SKAIDIŠKIŲ K., NEMĖŽIO SEN., VILNIAUS R., (SKL.KAD.NR. 4162/0400:1653) IR KITOS PASKIRTIES INŽINERINIŲ STATINIŲ (12) SKAIDIŠKIŲ K., NEMĖŽIO SEN., VILNIAUS R., (SKL.KAD.NR. 4162/0400:1646) STATYBOS PROJEKTAS	
STATINIO PAVADINIMAS		SPORTO PASKIRTIES PASTATAS	
DOKUMENTO PAVADINIMAS		VEDINIMO SISTEMŲ PRINCIPINĖS - FUNKCINĖS SCHEMAS	
DOKUMENTO ŽYMUO		PRC16-524-TP-ŠVOK-BR.07	
LAPAS	LAPŲ	1	1

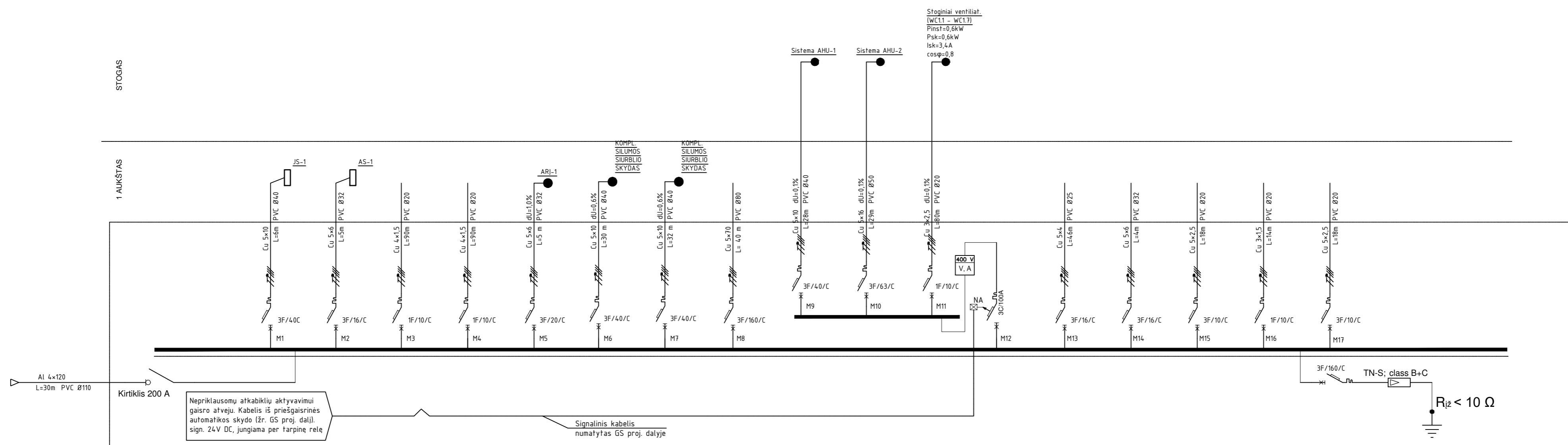

Žymėjimas plane	JS-1	AS-1	AA	EA	ARJ-1	CH-1	CH-2							ŠMS	LAS	KS	VAS-SS					
Pavadinimas	Jėgos skydas	Apšvietimo skydas	Avarinis apšvietimas	Evakuacinis apšvietimas	Pirmos kategorijos ernėjai	Šilumos siurblio CH-1 kompl. automatikos skydas	Šilumos siurblio CH-2 kompl. automatikos skydas	Elektrinių katilų skydas	Sistemos AHU-1 automatikos spinta	Sistemos AHU-2 automatikos spinta	Stoginiai ventiliat.			Šiluminio mazgo skydas	Lauko apšvietimo skydas	Kondicionierių lauko bloklai	Komutacinė spinta 2-lydas	Automatikos skydas				
Įrengtoji galia (kW)	36.9	7.4	0.2	0.1	5.5	21.0	21.0	76.0	15.6	26.5	0.6		7.6	2.8	3.0	1.0	3.0			228.2		
Vienlaikiškumo koef.	0.5	0.9	1.0	1.0	1	1	1	1.0000	1	1	1.0		0.7000	1	1	1.0	1.0000					
Skaičiuotoji galia (kW)	18.5	6.7	0.2	0.1	5.5	21.0	21.0	76.0	15.6	26.5	0.6		5.3	2.8	3.0	1.0	3.0			206.7	0.45	93.0
Skaičiuotoji srovė (A)	33.3	10.7	1.0	0.5	8.8	35.7	35.7	137.3	28.2	47.9	3.3		9.6	5.1	5.4	4.8	5.4			332		149
Kabelis	Laidininkas	Cu	Cu	Cu	Cu	Cu	Cu	Cu	Cu	Cu	Cu		Cu	Cu	Cu	Cu	Cu					
Automatinis jungikl./Saugikl.	-įtampa U (V)	400	400	230	230	400	400	400	400	400	230		400	400	400	230	400					



KVAL. PATV. DOK. NR.	PRC PROJEKTŲ RENGIMO CENTRAS	UAB "Projektų rengimo centras", Žemaitės g. 21, Vilnius Tel. (8 5) 231 4672	STATYBOS PASKIRTIES PASTATAS (7.14) SKAIDIŠKIŲ K., NEMĖŽIO SEN., VILNIAUS R., (SKL.KAD.NR. 4162/0400.1653) IR KITOS PASKIRTIES INŽINERINIŲ STATINIŲ (12) SKAIDIŠKIŲ K., NEMĖŽIO SEN., VILNIAUS R., (SKL.KAD.NR. 4162/0400.1646) STATYBOS PROJEKTAS
A 1486	PV	I. MAKAROV	STATYBOS PAVADINIMAS
PROJECTUM UAB "Projectum"; Saulėtekio al.15, Vilnius; www.projectum.lt			SPORTO PASKIRTIES PASTATAS
22063	PDV	M. GRUODIS	DOKUMENTO PAVADINIMAS
			ĮVADINIO SKIRSTYMO SKYDO ĮPS PRINCIPINĖ SCHEMA
KALBA	STATYTOJAS IR (ARBA) UŽSAKOVAS		DOKUMENTO ŽYMIO
LT	VILNIAUS RAJONO SAVIVALDYBĖ		PRC16-524-TP-E-05
			LAPAS LAPŲ
			1 1

AS-1

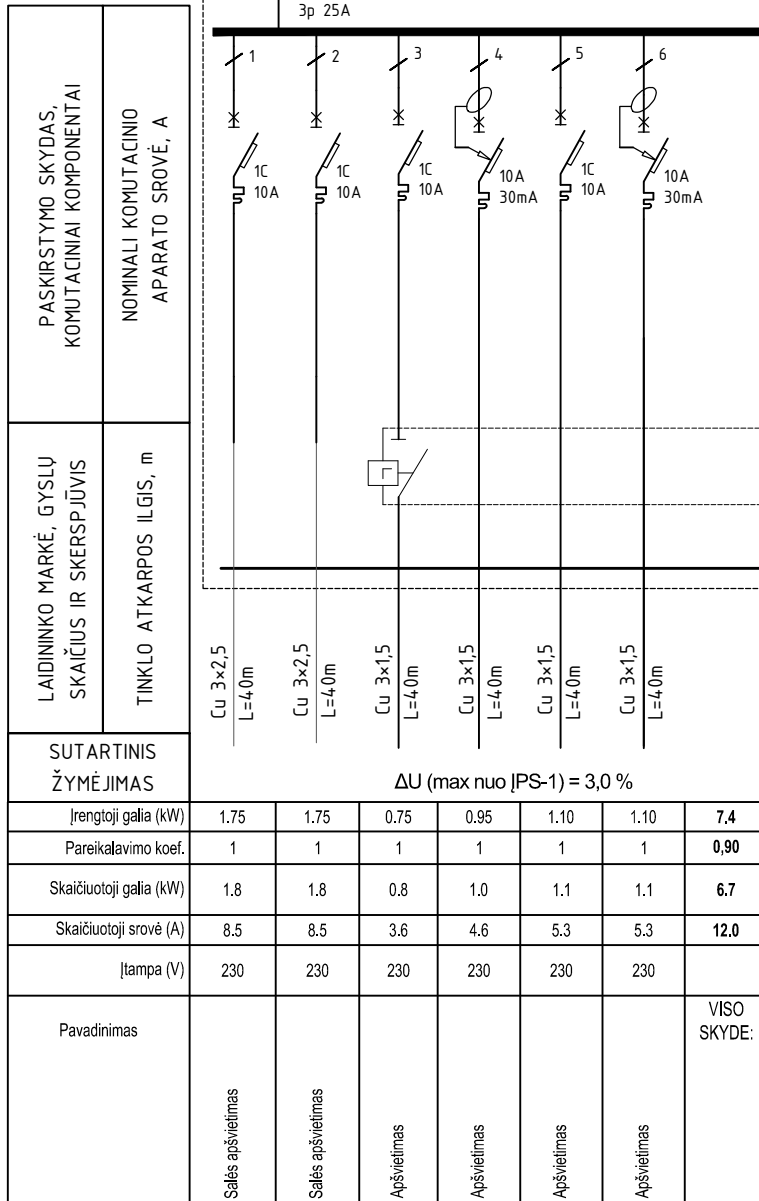
SKYDAS LEIDŽIAMAS
24 MOD, IP31



SUTARTINIS ŽYMĖJIMAS	1	2	3	4	5	6	7
Įrengtoji galia (kW)	1.75	1.75	0.75	0.95	1.10	1.10	7.4
Pareikalavimo koef.	1	1	1	1	1	1	0,90
Skaičiuotoji galia (kW)	1.8	1.8	0.8	1.0	1.1	1.1	6.7
Skaičiuotoji srovė (A)	8.5	8.5	3.6	4.6	5.3	5.3	12.0
Įtampa (V)	230	230	230	230	230	230	
Pavadinimas	Salės apšvietimas	Salės apšvietimas	Apšvietimas	Apšvietimas	Apšvietimas	Apšvietimas	VISO SKYDE:

KVAL. PATV. DOK. NR.	 UAB "Projektų rengimo centras", Žemaitės g. 21, Vilnius Tel. (8 5) 231 4672		STATINIO PROJEKTO PAVADINIMAS SPORTO PASKIRTIES PASTATO (7.14) SKAIDIŠKIŲ K., NEMĖŽIO SEN., VILNIAUS R., (SKL.KAD.NR. 4162/0400:1653) IR KITOS PASKIRTIES INŽINERINIŲ STATINIŲ (12) SKAIDIŠKIŲ K., NEMĖŽIO SEN., VILNIAUS R., (SKL.KAD.NR. 4162/0400:1646) STATYBOS PROJEKTAS	
A 1486	PV	I. MAKAROV	STATINIO PAVADINIMAS	
	 UAB "Projectum"; Saulėtekio al.15, Vilnius; www.projectum.lt		SPORTO PASKIRTIES PASTATAS	
22063	PDV	M. GRUODIS	DOKUMENTO PAVADINIMAS	
			SKYDO AS-1 PRINCIPINĖ SCHEMA.	
KALBA	STATYTOJAS IR (ARBA) UŽSAKOVAS		DOKUMENTO ŽYMUO	
LT	VILNIAUS RAJONO SAVIVALDYBĖ		PRC16-524-TP-E- 07	
	LAPAS	LAPŲ		
	1	1		

LAS

SKYDAS PAKABINAMAS
72 MOD, IP44

PASKIRSTYMO SKYDAS, KOMUTACINIAI KOMPONENTAI	NOMINALI KOMUTACINIO APARATO SROVĖ, A
LAINININKO MARKĖ, GYSLŲ SKAIČIUS IR SKERSPJŪVIS	TINKLO ATKARPOS ILGIS, m
SUTARTINIS ŽYMĖJIMAS	

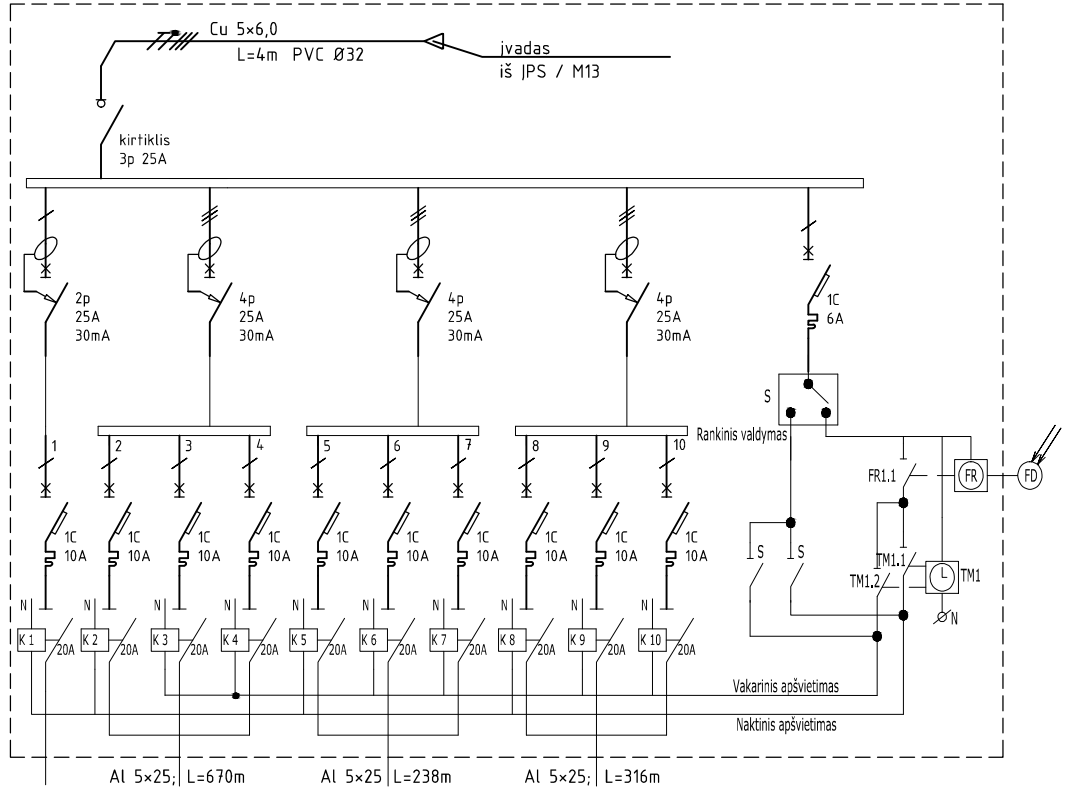

	Įrengtoji galia (kW)	0.20	1.45		0.36		0.58		0.10	0.10	2.8
	Pareikalavimo koef.	1	1		1		1		1	1	1.00
	Skaičiuotoji galia (kW)	0.2	1.5		0.4		0.6		0.1	0.1	2.8
	Skaičiuotoji srovė (A)	1.1	7.9		2.0		3.2		0.5	0.5	5.0
Kabelis vario gyslomis	-skerspjūvis (mm²)	1.5	1.5		1.5		1.5		1.5	1.5	
	- linijos ilgis (m)	40	334		334		334		-	-	
Automatinis jungiklis	-tampa U (V)	400	400		400		400		230	230	
Pavadinimas	Apšvietimas prie durų		Lauko apšvietimas		Lauko apšvietimas		Lauko apšvietimas		relė	relė	VISO SKYDE:

KVAL. PATV. DOK. NR.	PRC PROJEKTŲ RENGIMO CENTRAS	UAB "Projektų rengimo centras", Žemaitės g. 21, Vilnius Tel.(8 5) 231 4672	STATINIO PROJEKTO PAVADINIMAS SPORTO PASKIRTIES PASTATO (7.14) SKAIDIŠKIŲ K., NEMĖŽIO SEN., VILNIAUS R., (SKL.KAD.NR. 4162/0400:1653) IR KITOS PASKIRTIES INŽINERINIŲ STATINIŲ (12.) SKAIDIŠKIŲ K., NEMĖŽIO SEN., VILNIAUS R., (SKL.KAD.NR. 4162/0400:1646) STATYBOS PROJEKTAS
A 1486	PV	I. MAKAROV	STATINIO PAVADINIMAS SPORTO PASKIRTIES PASTATAS
22063	PDV	M. GRUODIS	DOKUMENTO PAVADINIMAS SKYDO LAS PRINCIPINĖ SCHEMA.
KALBA	STATYTOJAS IR (ARBA) UŽSAKOVAS		DOKUMENTO ŽYMUO PRC16-524-TP-E-08
LT	VILNIAUS RAJONO SAVIVALDYBĖ		LAPAS 1
			LAPŲ 1

ŠMS

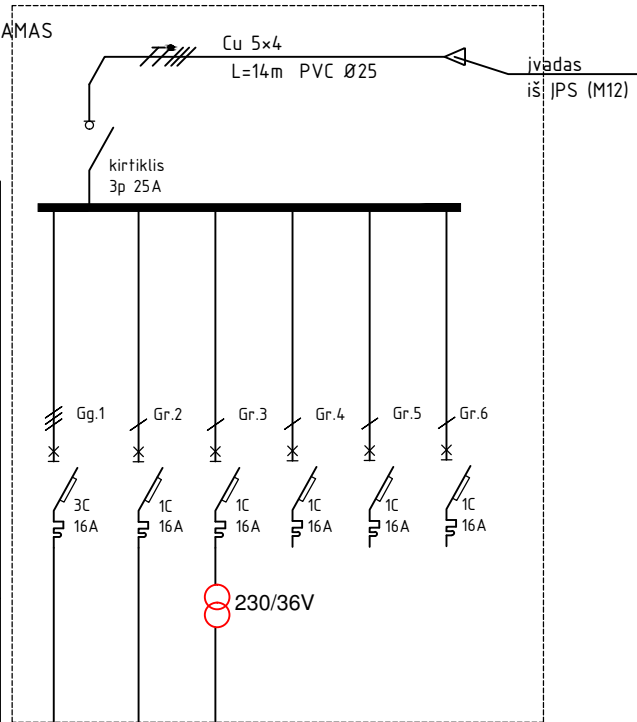

SKYDAS PAKABINAMAS
24 MOD, IP56

PASKIRSTYMO SKYDAS, KOMUTACINIAI KOMPONENTAI	NOMINALI KOMUTACINIO APARATO SROVĖ, A
LAININIKO MARKĖ, GYSLŲ SKAIČIUS IR SKERSPJŪVIUS	TINKLO ATKARPOS ILGIS, m
SUTARTINIS ŽYMĖJIMAS	



ΔU (max nuo IJS-1) = 1,0 %

Įrengtoji galia (kW)		2.00	1.50	0.10	2.00	1.00	1.00	7.6
Pareikalavimo koef.		1	1	1	1	1	1	0,70
Skačiuotoji galia (kW)		2.0	1.5	0.1	2.0	1.0	1.0	5.3
Skačiuotoji srovė (A)		3.6	8.2	0.5	3.6	5.4	5.4	9.6
Kabelis vario gyslomis	-skerspjuvis (mm ²)	2.5	2.5	2.5	2.5	2.5	2.5	
	-linijos ilgis (m)	-	-	-	-	-	-	
Automatinis jungiklis	-įtampa U (V)	400	230	230	400	230	230	
	-nominali srovė I (A)	16	10	16	16	16	16	
	-atkirtos charakteristika	C	C	C	C	C	C	
Pavadinimas		400V kišt. lizdas	230V kišt. lizdas	50V kišt. lizdas	ŠMĮ	ŠMĮ	ŠMĮ	VIŠO SKYDE:

KVAL. PATV. DOK. NR.	 UAB "Projektų rengimo centras", Žemaitės g. 21, Vilnius Tel. (8 5) 231 4672		STATINIO PROJEKTO PAVADINIMAS SPORTO PASKIRTIES PASTATO (7.14) SKAIDIŠKIŲ K., NEMĖŽIO SEN., VILNIAUS R., (SKL.KAD.NR. 4162/0400:1653) IR KITOS PASKIRTIES INŽINERINIŲ STATINIŲ (12.) SKAIDIŠKIŲ K., NEMĖŽIO SEN., VILNIAUS R., (SKL.KAD.NR. 4162/0400:1646) STATYBOS PROJEKTAS			
	A 1486	PV	I. MAKAROV	STATINIO PAVADINIMAS		
	 UAB "Projectum"; Saulėtekio al.15, Vilnius; www.projectum.lt		SPORTO PASKIRTIES PASTATAS			
22063	PDV	M. GRUODIS	DOKUMENTO PAVADINIMAS			LAIDA
			SKYDO ŠMS PRINCIPINĖ SCHEMA.			0
KALBA	STATYTOJAS IR (ARBA) UŽSAKOVAS		DOKUMENTO ŽYMUO			LAPAS
LT	VILNIAUS RAJONO SAVIVALDYBĖ		PRC16-524-TP-E-09			LAPŲ
					1	1

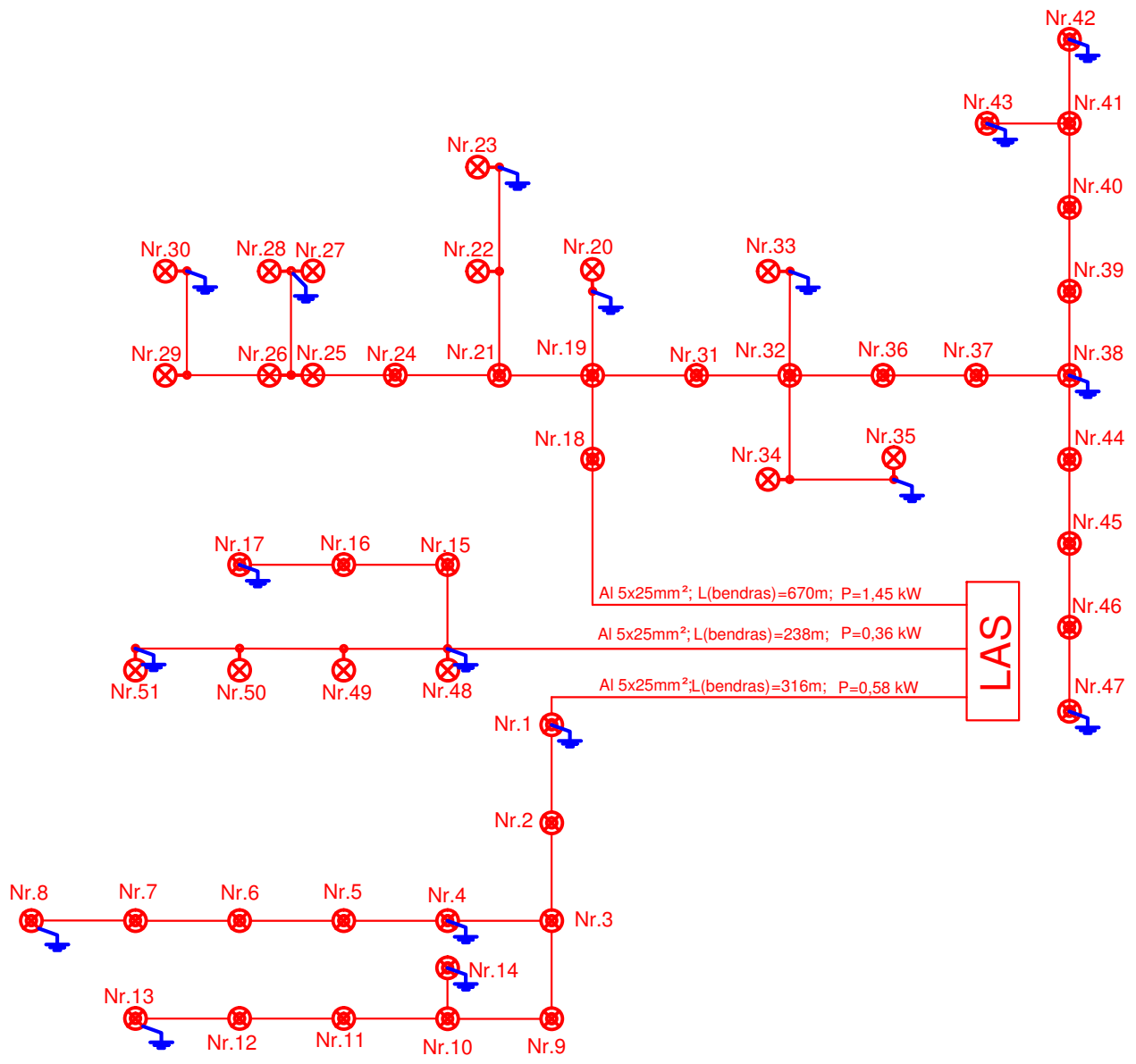

Sutartiniai žymėjimai:

- h-4m atrama su 41W LED parko šviestuvu.
- h-8m atrama su 58W LED šviestuvu.
- 30 Ω pakartot. įžeminimo įžemiklis.

KVAL. PATV. DOK. NR.	PRC PROJEKTŲ RENGIMO CENTRAS	UAB "Projektų rengimo centras", Žemaitės g. 21, Vilnius Tel. (8 5) 231 4672	STATINIO PROJEKTO PAVADINIMAS SPORTO PASKIRTIES PASTATO (7.14) SKAIDIŠKIŲ K., NEMĖŽIO SEN., VILNIAUS R., (SKL.KAD.NR. 4162/0400:1653) IR KITOS PASKIRTIES INŽINERINIŲ STATINIŲ (12.) SKAIDIŠKIŲ K., NEMĖŽIO SEN., VILNIAUS R., (SKL.KAD.NR. 4162/0400:1646) STATYBOS PROJEKTAS		
A 1486	PV	I. MAKAROV	STATINIO PAVADINIMAS SPORTO PASKIRTIES PASTATAS		
	PROJECTUM UAB "Projectum"; Saulėtekio al.15, Vilnius; www.projectum.lt		DOKUMENTO PAVADINIMAS LAUKO APŠVIETIMO SITUACINĖ SCHEMA.		
22063	PDV	M. GRUODIS	DOKUMENTO ŽYMUO PRC16-524-TP-E-10		LAIDA 0
KALBA	STATYTOJAS IR (ARBA) UŽSAKOVAS		DOKUMENTO ŽYMUO		LAPAS 1
LT	VILNIAUS RAJONO SAVIVALDYBĖ		PRC16-524-TP-E-10		LAPŲ 1

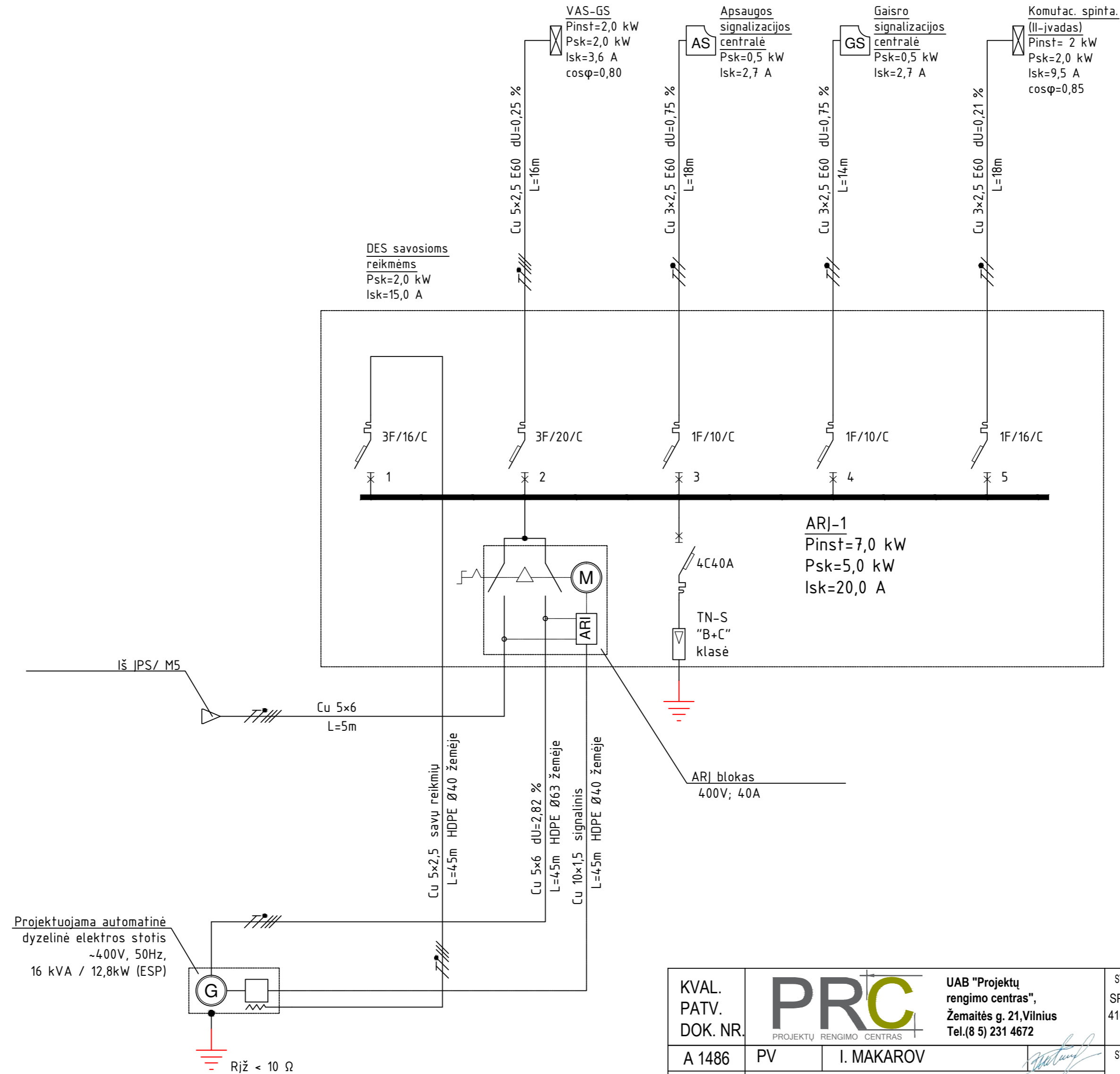

KVAL. PATV. DOK. NR.	PRC PROJEKTŲ RENGIMO CENTRAS	UAB "Projektų rengimo centras", Žemaitės g. 21, Vilnius Tel. (8 5) 231 4672	STATINIO PROJEKTO PAVADINIMAS SPORTO PASKIRTIES PASTATO (7.14) SKAIDIŠKIŲ K., NEMĖŽIO SEN., VILNIAUS R., (SKL.KAD.NR. 4162/0400:1653) IR KITOS PASKIRTIES INŽINERINIŲ STATINIŲ (12.) SKAIDIŠKIŲ K., NEMĖŽIO SEN., VILNIAUS R., (SKL.KAD.NR. 4162/0400:1646) STATYBOS PROJEKTAS	
A 1486	PV	I. MAKAROV	STATINIO PAVADINIMAS SPORTO PASKIRTIES PASTATAS	
22063	PDV	M. GRUODIS	DOKUMENTO PAVADINIMAS SKYDO ARĮ-1 PRINCIPINĖ SCHEMA.	LAIDA 0
KALBA	STATYTOJAS IR (ARBA) UŽSAKOVAS		DOKUMENTO ŽYMUO	LAPAS 1
LT	VILNIAUS RAJONO SAVIVALDYBĖ		PRC16-524-TP-E-11	LAPŲ 1

Esama transformatorinė MT 6-311

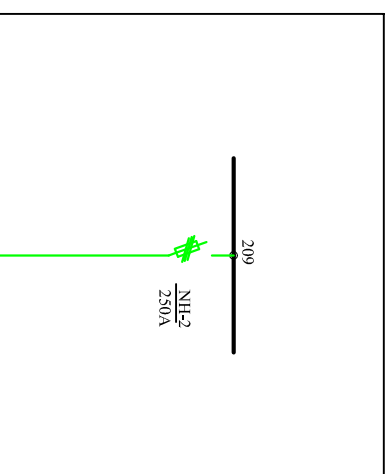

Projektuojama KS/KAS spinta

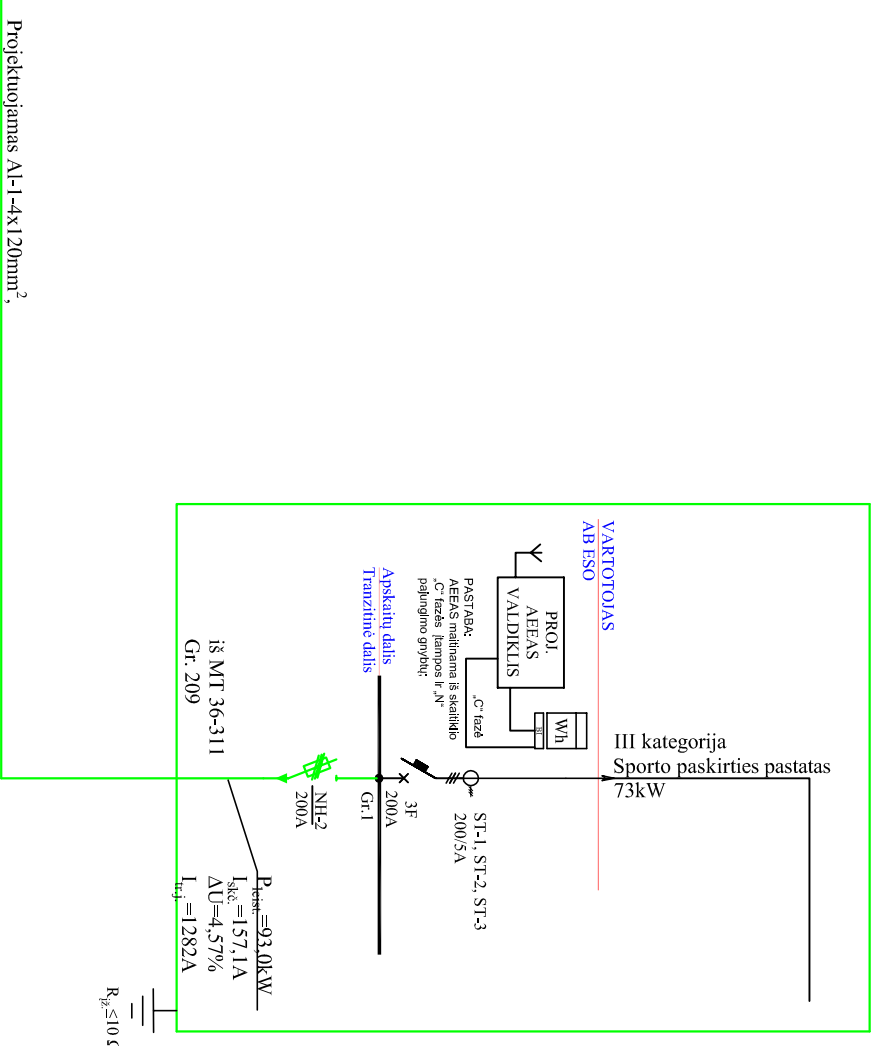

PASTABOS:

- 1) Projektas paruoštas pagal AB ESO prijungimo sąlygas Nr. TS16-45090 2016.11.22.
- 2) Leistina vartotojo vartojama galia $P=93\text{kW}$.
- 3) Elektros energijos tiekimo patikimumo kategorija - III.
- 4) Nuosavybės ir turto eksploatavimo riba nustatoma projektuojamoje KAS spintoje ant elektros kabelio, pakloto į Kliento objekto vidaus elektros tinklą, prijungimo gnybtų.
- 5) Prie Kliento sklypo ribos (laisvai Klientui ir Bendrovės personalui prieinama vietoje) įrengiama kabelių spinta KS/KAS su 200A srovės transformatoriais, trifaziu 200A automatiniu išjungikliu, elektros energijos apskaitos skaitikliu ir automatizuotos elektros energijos apskaitos sistemos valdikiu. Nauja įrengiama elektros energijos apskaita pajungiama prie esamos AB ESO automatizuotos elektros skaitiklių nuskaitymo įrangos ir suderinta darbu.
- 6) KS/KAS prijungiama nuo esamos transformatorinės MT 6-311 0,4kV skirstyklos laisvos prijungimo grupės.
- 7) KS/KAS spinta pajungiama 0,4kV Al 4x120mm² elektros kabeliu.
- 8) Esamoje transformatorinėje MT 6-311 0,4kV skirstyklos Gr. 209 montuojami 250A saugikliai saugiklių kirtiklių bloke NH-2 KS/KAS spintai matinimui.
- 9) KS/KAS spintoje projektuojamo 0,4kV kabelio apsaugai pagal selektyvumą montuojami 200A saugikliai saugiklių kirtiklių bloke NH-2.
- 10) Projektuojama KAS įžeminama.
- 11) Visus darbus atlikti vadovaujantis EIT reikalavimais.

KVAL. PATV. DOK. NR. A 1486		UAB "Projektų rengimo centras", Žemaitės g. 21 Vilnius Tel: (8 5) 231 4672	STATYBOS PROJEKTAS		SPORTO PASKIRTIES PASTATAS
			PV I. MAKAROV	STATYBOS PROJEKTAS	
30018	PDV	V. RUJINSKIUS	VIKTOR RUDINSKIUS INDIVID. VEIKL. Nr. 666518		SPORTO PASKIRTIES PASTATAS
KALBA LT	STATYTOJAS IR (ARBA) UŽSAKOVAS	VILNIAUS RAJONO SAVIVALDYBĖ	DOKUMENTO PAVADINIMAS		ELEKTROS ENERGIJOS TIEKIMO SCHEMA
			DOKUMENTO ŽYMUO		PRC16-524-TP-LE1-BR-2
	LAPAS	1	LAPŲ	1	
	LAPŲ	1	LAPŲ	1	

PASTABA:
Projektuojami elektros įrenginiai pažymėti žalia pastoria linija.

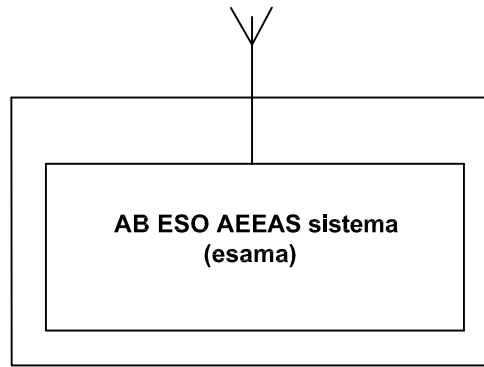

PROJEKTUOJAMA KS/KAS SPINTA

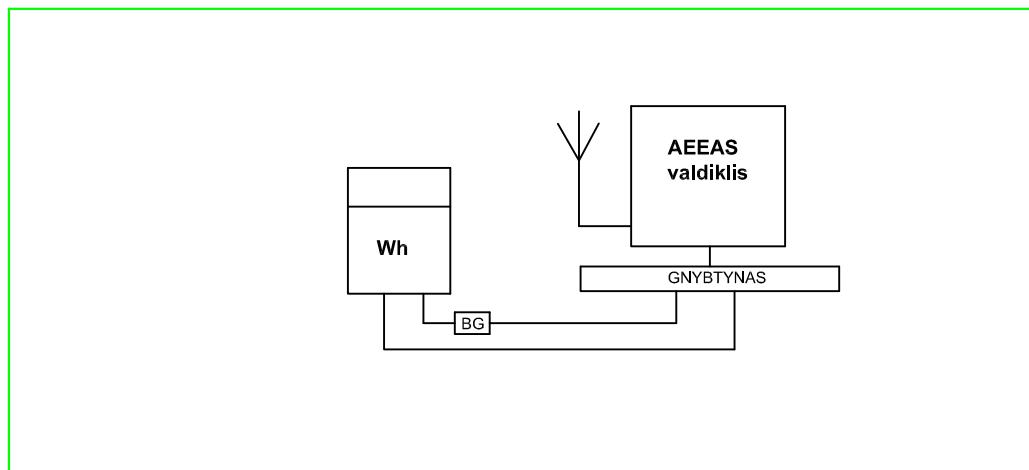

PASTABA:
Valdiklio antena montuojama KS/KAS spintos viduje, vertikaliai ant skydo šono.

$R_{\Sigma} \leq 10 \Omega$

PASTABA:
Projektuojami elektros įrenginiai pažymėti žalia pastorinta linija.

KVAL. PATV. DOK. NR.			UAB "Projektų rengimo centras", Žemaitės g. 21, Vilnius Tel.(8 5) 231 4672	STATINIO PROJEKTO PAVADINIMAS SPORTO PASKIRTIES PASTATO (7.14) SKAIDIŠKIŲ K., NEMĖŽIO SEN., VILNIAUS R., (SKL.KAD.NR. 4162/0400:1653) IR KITOS PASKIRTIES INŽINERINIŲ STATINIŲ (12.) SKAIDIŠKIŲ K., NEMĖŽIO SEN., VILNIAUS R., (SKL.KAD.NR. 4162/0400:1646) STATYBOS PROJEKTAS		
	A 1486	PV	I. MAKAROV	STATINIO PAVADINIMAS		
	VIKTOR RUDINSKIJ INDIVID. VEIKL. Nr. 666518			SPORTO PASKIRTIES PASTATAS		
30018	PDV	V. RUDINSKIJ	DOKUMENTO PAVADINIMAS KS/KAS SPINTOS DUOMENŲ SURINKIMO STRUKTŪRINĖ SCHEMA			LAIKA
						0
KALBA	STATYTOJAS IR (ARBA) UŽSAKOVAS			DOKUMENTO ŽYMUO		LAPAS
LT	VILNIAUS RAJONO SAVIVALDYBĖ			PRC16-524-TP-LE1-BR-3		LAPŲ
						1
						1

AS M1:500

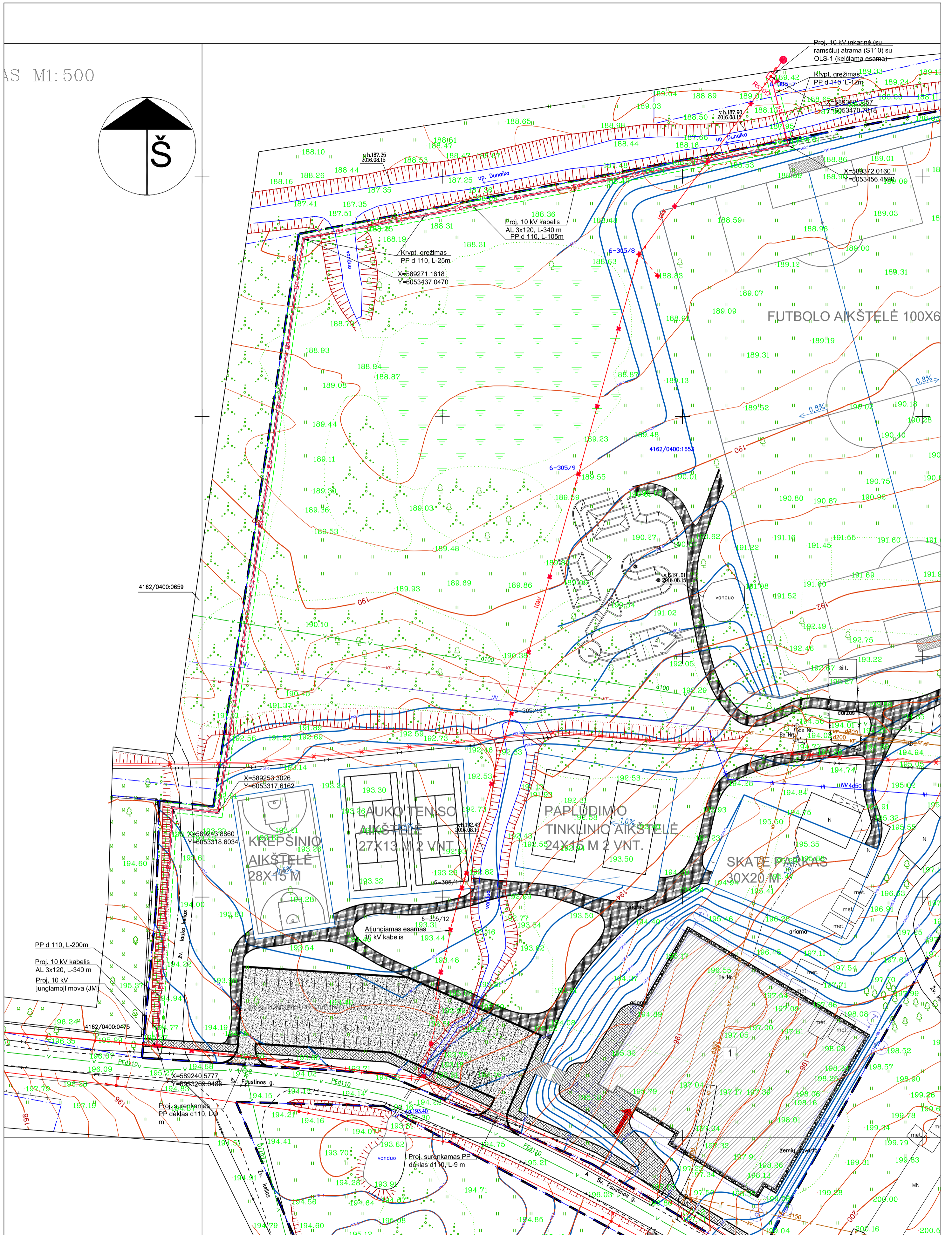
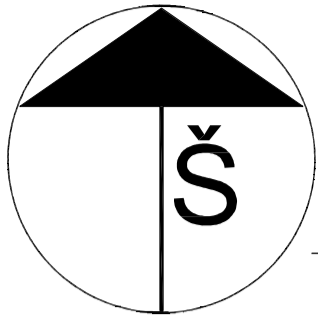

Projektas atliktas pagal AB ESO technines sąlygas Nr. TS16-36672

Sutartiniai žymėjimai	
	Projektuojama 10 kV kabelinė linija
	Projektuojama 10 kV kabelinė linija, apsauginiame vamzdyje
	Proj. galinė inkarinė 10 kV OL atrama su ramsčiu
	Projektuojama 10 kV jungiamoji mova
	Demontuojami esami elektros tinklai
	Projektuojama elektros tinklų apsaugos zona

KVAL. PATV. DOK. NR.	A1486 PV	 Žemaitės g. 21, Vilnius Tel. (8-5) 2314672, Faks. (8-5) 2760037
KVAL. PATV. DOK. NR.	30018 PDV E	
KALBOS TRUMP.	LT	VILNIAUS RAJONO SAVIVALDYBĖ VIKTOR RUDINSKIJ INDIVID. VEIKL. Nr. 666518 V. Rudinskij

STATINIO PROJEKTO PAVADINIMAS		LAIDA
SPORTO PASKIRTIES PASTATO (7.14) SKAIDIŠKIŲ K., NEMEŽIO SEN., VILNIAUS R. (SKL.KAD.NR. 4162/0400:1653) IR KITOS PASKIRTIES INŽINERINIŲ STATINIŲ (12.) SKAIDIŠKIŲ K., NEMEŽIO SEN., VILNIAUS R. (SKL.KAD.NR. 4162/0400:1646) STATYBOS PROJEKTAS		
STATINIO NUMERIS IR PAVADINIMAS		LAPAS LAPŲ
SPORTO PASKIRTIES PASTATAI (8.14.)		
DOKUMENTO PAVADINIMAS		1:500
Sklypo planas su lauko elektros tinklais		
DOKUMENTO ŽYMUO		1 1
PRC-16-524-TP-LE2-01		